ZASIĘG ODDZIAŁYWANIA PROJEKTU

Projekt dotyczy modernizacji istniejącego boiska wielofunkcyjnego i przyległego placu zabaw, przeznaczonego głównie do potrzeb rozwoju ruchowego dzieci i młodzieży ze Szkoły Podstawowej Specjalnej nr 40.

Obiekt ten służy również do różnego rodzaju zajęć w ramach integracji całej społeczności osób korzystających z placówek o podobnym profilu, zamieszkujących miasto Zabrze (kilkaset osób rocznie).

Ponadto w godzinach popołudniowych obiekt wykorzystywany jest przez dzieci i młodzież ze wschodniej części dzielnicy Biskupice (kilkadziesiąt osób dziennie).

DLA JAKICH GRUP ODBIORCÓW (BENEFICJENTÓW) PROJEKT JEST PRZEZNACZONY

- | | |
|--|--|
| <input checked="" type="checkbox"/> Dzieci | <input type="checkbox"/> Dorośli |
| <input checked="" type="checkbox"/> Młodzież | <input type="checkbox"/> Osoby starsze |
| <input checked="" type="checkbox"/> Osoby z niepełnosprawnościami | <input type="checkbox"/> Przyroda |
| <input type="checkbox"/> Inne grupy beneficjentów, proszę określić | |

SZACUNKOWO OKREŚLONA ILOŚĆ OSÓB KORZYSTAJĄCYCH Z PROJEKTU PO JEGO REALIZACJI (beneficjentów)
[proszę oszacować liczbę beneficjentów]

Dzieci i młodzież uczęszczające do szkoły, dzieci i młodzież z placówek o podobnym profilu zamieszkujących miasto Zabrze, dzieci i młodzież ze wschodniej części dzielnicy Biskupice - 1000-1500 osób.

OPIS ZASAD PUBLICZNEJ DOSTĘPNOŚCI EFEKTÓW REALIZACJI PROJEKTU, OKREŚLENIE PROPONOWANEGO DYSPONETA EFEKTÓW REALIZACJI PROJEKTU (a w sytuacji kiedy uzasadnione — opis przebiegu realizacji projektu).

Efekt realizacji projektu będzie dotyczył znacznej części społeczności mieszkańców Biskupic. Szczególnie tych, uczęszczających do Szkoły Podstawowej Specjalnej, ale także mieszkańców (głównie dzieci i młodzieży) wschodniej części dzielnicy.

Boisko nie będzie przeznaczone do rozgrywania profesjonalnych zawodów sportowych, natomiast będzie służyło rozwojowi ruchowemu osób niepełnosprawnych, ale i w godzinach popołudniowych i okresach przerw pracy szkoły, dla pozostałej części lokalnej społeczności.

Szeroka gama możliwych gier i zabaw (elementy siatkówki, koszykówki, piłki nożnej, gier zespołowych) na boisku o bezpiecznej nawierzchni oraz w przyjaznym do uprawiania rekreacji otoczeniu, w znacznym stopniu podniesie możliwości rozwoju ruchowego osób z niego korzystających.

Również plac zabaw będzie dostępny dla dzieci i młodzieży z Biskupic jak i z innych zabrzańskich placówek o podobnym profilu funkcjonowania.

Z racji lokalizacji obiektu i głównego użytkownika, jego dysponentem będzie Szkoła Podstawowa Specjalna nr 40 w Zabrzu.

PRZEWIDYWANE CELE DO OSIĄGNIĘCIA

PRZEWIDYWANE CELE DO OSIĄGNIĘCIA

Zasadniczym celem realizacji projektu jest ogólnie rozumiana poprawa bezpieczeństwa użytkowników tego obiektu (obecny jest w bardzo złym stanie technicznym, a plac zabaw wyłączony z użytkowania), poszerzenie możliwości jego wykorzystania poprzez zwiększenie dostępności oraz możliwości rozgrywania dodatkowych gier i zabaw.

Bezpieczny i nowoczesny obiekt to również zachęta do rozwoju ruchowego dzieci i młodzieży, to miejsce do organizacji wielu imprez rozrywkowych, sportowych i rekreacyjnych dla społeczności szkoły, osób z niepełnosprawnościami zamieszkujących dzielnicę i miasto Zabrze, jak i dla lokalnych mieszkańców (pikniki, festyny, imprezy dzielnicowe/lokalne).

CZĘŚĆ 6: SZACUNKOWY KOSZT PROJEKTU

SZACUNKOWY KOSZTORYS REALIZACJI PROJEKTU (W RAZIE POTRZEBY PROSZĘ ROZSZERZYĆ LUB DOŁĄCZYĆ W FORMIE ZAŁĄCZNIKA)

Lp	Element kosztu	Wartość	Podstawa szacunku
I.	Demontaż i utylizacja istniejącej nawierzchni placu zabaw (ok. 5,2 m3)	3 120,00 zł	WKI kod. 2.702.03
II.	Nawierzchnia bezpieczna z maty przerostowej czarnej oraz dostawa i montaż 5 elementów zabawkowych	62 766,90 zł	Oferta wykonawcy
III.	Dokumentacja projektowa, demontaż elementów istniejącego boiska i wyposażenia, roboty budowlane modernizacyjne i nowe wyposażenie boiska	281 903,70	Oferta wykonawcy
IV.	Nadzór nad robotami	3 000,00 zł	Cennik miejski
V.	Rezerwa budżetowa związana ze wzrostem kosztów materiałowych i usług.	2 209,40 zł	-----
—	Wartość projektu brutto	350 000,00 zł	—

Do wniosku dołączam następujące załączniki

(proszę zaznaczyć odpowiedni kwadrat po lewej stronie i wpisać liczbę kart po prawej stronie):

	Liczba kart
<input type="checkbox"/> Lista poparcia — załącznik obowiązkowy tylko dla projektów składanych do puli ogólnomiejskiej .	-----
<input checked="" type="checkbox"/> Zgoda kierownika miejskiej jednostki organizacyjnej na wykonanie projektu na terenie w trwałym zarządzie tego kierownika — załącznik obowiązkowy, gdy roboty budowlane mają być wykonane na takim terenie	1
<input checked="" type="checkbox"/> Zgoda kierownika miejskiej jednostki organizacyjnej na przejęcie zarządzania rzeczą ruchomą powstałą w wyniku wykonania projektu — załącznik obowiązkowy, gdy rzeczy ruchome mają być zaliczone do środków (trwałych) tej jednostki	1
<input checked="" type="checkbox"/> Mapa — załącznik fakultatywny	5
<input type="checkbox"/> Szkic rozwiązania — załącznik fakultatywny	-----
<input type="checkbox"/> Kosztorys — załącznik fakultatywny (prosimy wstawić dodatkowe wiersze w części 5 niniejszego wniosku, a jeśli tego nie można zrobić prosimy dołączyć jeśli w części 5 wniosku jest za mało wierszy)	-----
<input checked="" type="checkbox"/> Inny, jaki – oferty firm wykonawczych	10

Lokalizacja boiska

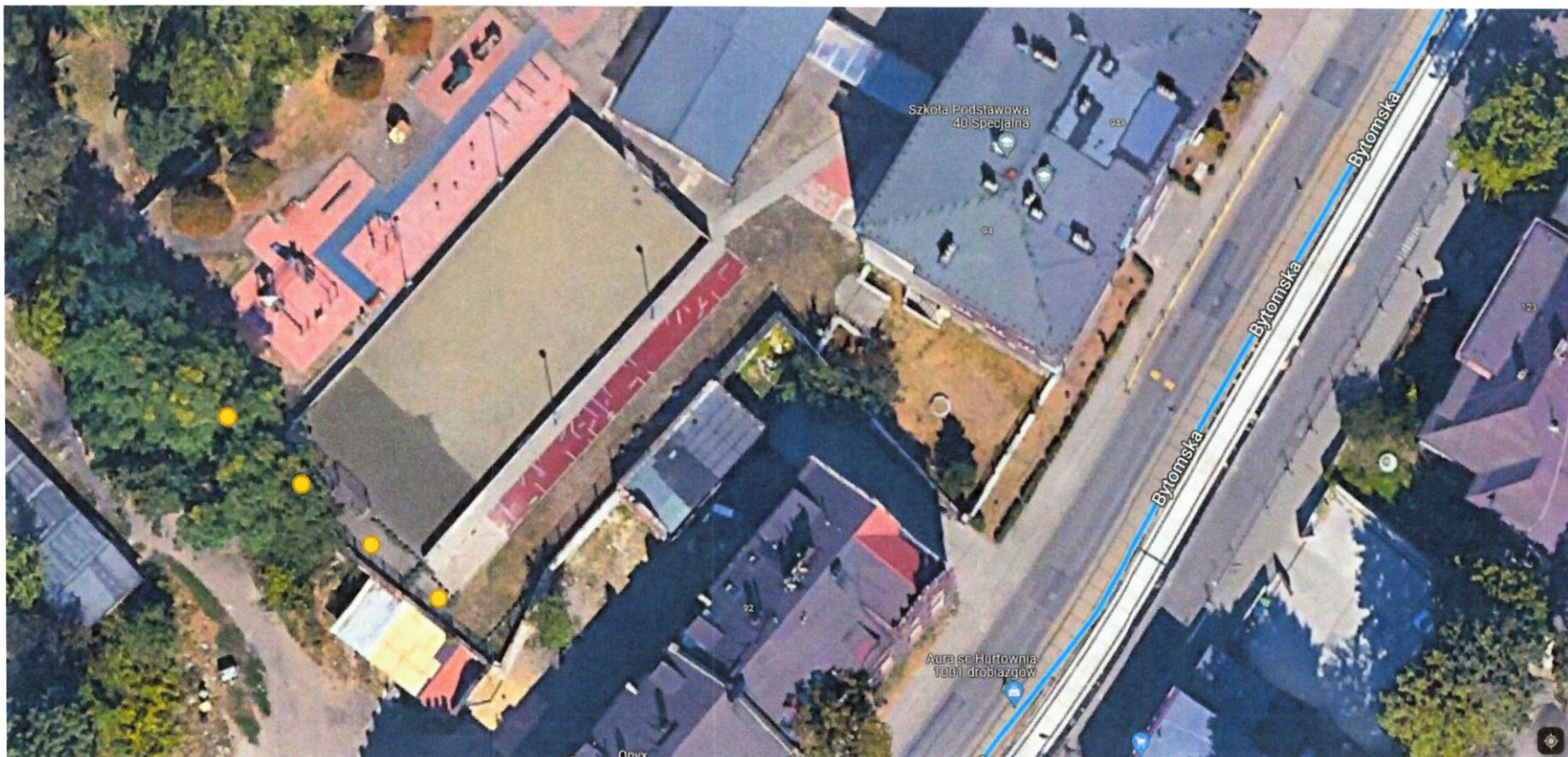

● projektowany piłkochwył

Istniejące boisko





Istniejący plac zabaw

