

CZĘŚĆ 2: OKREŚLENIE PROJEKTU

NAZWA PROJEKTU (max 150 znaków)	ZABRZE DLA DZIECI – BUDOWA LINARIUM ORAZ ZESTAWÓW WSPINACZKOWYCH DLA DZIECI I MŁODZIEŻY W PARKU IM. POWSTAŃCÓW ŚLĄSKICH PRZY UL. CZOŁGISTÓW
------------------------------------	---

WARTOŚĆ PROJEKTU BRUTTO	500 000,00 zł
----------------------------	---------------

STRESZCZENIE PROJEKTU (max 250 znaków)

Zestaw 2 konstrukcji linowych (piramida wsparta na słupie o wysokości 7m oraz 5-płaszczyznowa sieć linowa rozpięta na dwóch półokręgach o wysokości min. 4m) połączonych ze sobą mostem linowym. Dodatkowo tunel linowy i 2 zjeżdżalnie do zjazdu na dół.

PROSZĘ WSKAZAĆ KATEGORIĘ PROJEKTU (max. 3 kategorie)

- | | | |
|---|--|--|
| <input type="checkbox"/> edukacja | <input checked="" type="checkbox"/> zdrowie | |
| <input type="checkbox"/> kultura | <input type="checkbox"/> pomoc społeczna | <input type="checkbox"/> drogi / komunikacja |
| <input checked="" type="checkbox"/> sport | <input type="checkbox"/> zieleń miejska | <input type="checkbox"/> telekomunikacja |
| <input type="checkbox"/> ochrona środowiska | <input checked="" type="checkbox"/> przestrzeń publiczna | |
| <input type="checkbox"/> inna (proszę określić) | | |

CZĘŚĆ 3: PULA, DO KTÓREJ PROJEKT JEST SKŁADANY

Proszę wskazać nazwę jednostki pomocniczej, w której projekt będzie realizowany lub zaznaczyć, że projekt składany jest do puli, która obejmuje całe Zabrze

- ☒ Pula obejmująca całe Zabrze (projekt ogólnomiejski),
☐ projekt dzielnicowy.

W przypadku zaznaczenia w poprzednim polu wyboru „projekt dzielnicowy” proszę wskazać odpowiednią dzielnicę (jednostkę pomocniczą).

- | | | |
|---|---|---|
| <input type="checkbox"/> Biskupice | <input type="checkbox"/> Maciejów | <input type="checkbox"/> Poremba |
| <input type="checkbox"/> Centrum Południe | <input type="checkbox"/> Makoszowy | <input type="checkbox"/> Rokitnica |
| <input type="checkbox"/> Centrum Północ | <input type="checkbox"/> Mikulczyce | <input type="checkbox"/> Skłodowskiej-Curie |
| <input type="checkbox"/> Grzybowice | <input type="checkbox"/> Osiedle Mikołaja Kopernika | <input type="checkbox"/> Śródmieście |
| <input type="checkbox"/> Guido | <input type="checkbox"/> Osiedle Młodego Górnika | <input type="checkbox"/> Zaborze Południe |
| <input type="checkbox"/> Helenka | <input type="checkbox"/> Osiedle Tadeusza | <input type="checkbox"/> Zaborze Północ |
| <input type="checkbox"/> Kończyce | <input type="checkbox"/> Kotarbińskiego | <input type="checkbox"/> Zandka |
| | <input type="checkbox"/> Pawłów | |

CZĘŚĆ 4: LOKALIZACJA PROJEKTU

ULICA, NR DOMU / SKRZYŻOWANIE ULIC / CIĄG ULIC	PARK IM. POWSTAŃCÓW ŚLĄSKICH PRZY UL. CZOŁGISTÓW
--	--

Informacje uściślające lokalizację (jeśli zasadne)	W BEZPOŚREDNIM SĄSIEDZTWIE PLACU ZABAW ZNAJDUJĄCEGO SIĘ W PARKU ORAZ PLANOWANEGO DO REALIZACJI Z BUDŻETU NA ROK 2022 PARKU LINOWEGO
--	---

JEŚLI TO MOŻLIWE PROSIMY O WSKAZANIE NUMERÓW DZIAŁEK EWIDENCYJNYCH
 [do sprawdzenia: <http://siot.um.zabrze.pl/imap/?gmap=gp2>]

Działka nr 23/3 – gmina Zabrze

CZĘŚĆ 5: UZASADNIENIE PROJEKTU**ZASIĘG ODDZIAŁYWANIA PROJEKTU**

Dzieci i młodzież w wolnym czasie bardzo chętnie spędzają czas na powietrzu. W Zabrzu, w tym w samym Parku im. Powstańców Śląskich mamy wiele placów zabaw przeznaczonych dla najmłodszych dzieci. Im dzieci starsze tym ich oczekiwania rosną. W poprzedniej edycji budżetu przewidziano w Parku budowę parku linowego co pokazuje zapotrzebowanie na przedmiotowe atrakcje. Zabawy na linarium czy ścianach wspinaczkowych kierowane są do dzieci w wieku 4-14 lat. Zabawy na takich konstrukcjach pozwalają na rozwój motoryki dzieci, wpływają korzystnie na uczucie pewności siebie. Wspinanie nie jest trudne ale jednocześnie stanowi wyzwanie i pobudza kreatywność. Park im. Powstańców Śląskich już teraz odwiedzany jest przez bardzo liczną grupę mieszkańców Zabrze zarówno z dzielnic zlokalizowanych w pobliżu (Centrum Południe, Guido) jak również przez mieszkańców Rokitnicy, Mikulczyc, Centrum Północ i wielu innych rejonów Miasta). Do parku bardzo często zmierzają rodzinne wycieczki rowerowe a powstanie linarium może tą tendencję tylko umocnić.

DLA JAKICH GRUP ODBIORCÓW (BENEFICJENTÓW) PROJEKT JEST PRZEZNACZONY

- | | |
|--|--|
| <input checked="" type="checkbox"/> Dzieci | <input type="checkbox"/> Dorośli |
| <input checked="" type="checkbox"/> Młodzież | <input type="checkbox"/> Osoby starsze |
| <input type="checkbox"/> Osoby z niepełnosprawnościami | <input type="checkbox"/> Przyroda |
| <input type="checkbox"/> Inne grupy beneficjentów, proszę określić | |

**SZACUNKOWO OKREŚLONA ILOŚĆ OSÓB KORZYSTAJĄCYCH Z PROJEKTU PO JEGO REALIZACJI (beneficjentów)
[proszę oszacować liczbę beneficjentów]**

5 000

**OPIS ZASAD PUBLICZNEJ DOSTĘPNOŚCI EFEKTÓW REALIZACJI PROJEKTU, OKREŚLENIE PROPONOWANEGO
DYSPONENTA EFEKTÓW REALIZACJI PROJEKTU (a w sytuacji kiedy uzasadnione — opis przebiegu realizacji projektu).**

Obiekt będzie ogólnodostępny

PRZEWIDYWANE CELE DO OSIĄGNIĘCIA

- Rozszerzenie oferty kierowanej dla dzieci i młodzieży w wieku 4-14 lat
- Promocja zdrowego i aktywnego stylu życia wśród dzieci i młodzieży
- Zdrowotny wpływ przebywania na wolnym powietrzu wśród zieleni miejskiej
- Praca nad poczuciem pewności siebie wśród najmłodszych mieszkańców Zabrze

CZĘŚĆ 6: SZACUNKOWY KOSZT PROJEKTU

SZACUNKOWY KOSZTORYS REALIZACJI PROJEKTU (W RAZIE POTRZEBY PROSZĘ ROZSZERZYĆ LUB DOŁĄCZYĆ W FORMIE ZAŁĄCZNIKA)

Lp	Element kosztu	Wartość	Podstawa szacunku
1	Wykonanie linarium	337 846,00	OFERTA WYKONAWCY
2	Montaż linarium	33 210,00	OFERTA WYKONAWCY
3	Wykonanie bezpiecznej nawierzchni pod linarium	77 344,00	OFERTA WYKONAWCY
4	Montaż ławki z fundamentem z oparciem – 3 szt.	6 600	CENNIK MIEJSKI
5	Zakup i montaż kosza na śmieci - 3 szt	6 000	OFERTA https://eformula.pl/kosz-na-odpadki-opalek-iv-80-l-
6	Dokumentacja projektowa	25 000,00	5% całości
7	Nadzór inwestorski	12 500,00	2,5% całości kosztów
8	Tabliczka informacyjna z regulaminem	1 500,00	OFERTA https://playtime.pl/produkt/952/tablica-regulaminowa-eco/221
—	Wartość projektu brutto	500 000,00	—

Do wniosku dołączam następujące załączniki

(proszę zaznaczyć odpowiedni kwadrat po lewej stronie i wpisać liczbę kart po prawej stronie):

	Liczba kart
<input checked="" type="checkbox"/> Lista poparcia — załącznik obowiązkowy tylko dla projektów składanych do puli ogólnomiejskiej .	5
<input type="checkbox"/> Zgoda kierownika miejskiej jednostki organizacyjnej na wykonanie projektu na terenie w trwałym zarządzie tego kierownika — załącznik obowiązkowy, gdy roboty budowlane mają być wykonane na takim terenie	
<input type="checkbox"/> Zgoda kierownika miejskiej jednostki organizacyjnej na przejęcie zarządzania rzeczą ruchomą powstałą w wyniku wykonania projektu — załącznik obowiązkowy, gdy rzeczy ruchome mają być zaliczone do środków (trwałych) tej jednostki	
<input checked="" type="checkbox"/> Mapa — załącznik fakultatywny	1
<input type="checkbox"/> Szkic rozwiązania — załącznik fakultatywny	
<input type="checkbox"/> Kosztorys — załącznik fakultatywny (prosimy wstawić dodatkowe wiersze w części 5 niniejszego wniosku, a jeśli tego nie można zrobić prosimy dołączyć jeśli w części 5 wniosku jest za mało wierszy)	
<input checked="" type="checkbox"/> Inny, jaki Oferta Wykonawcy (2 strony), Zdjęcia poglądowe linarium (2 strony)	4

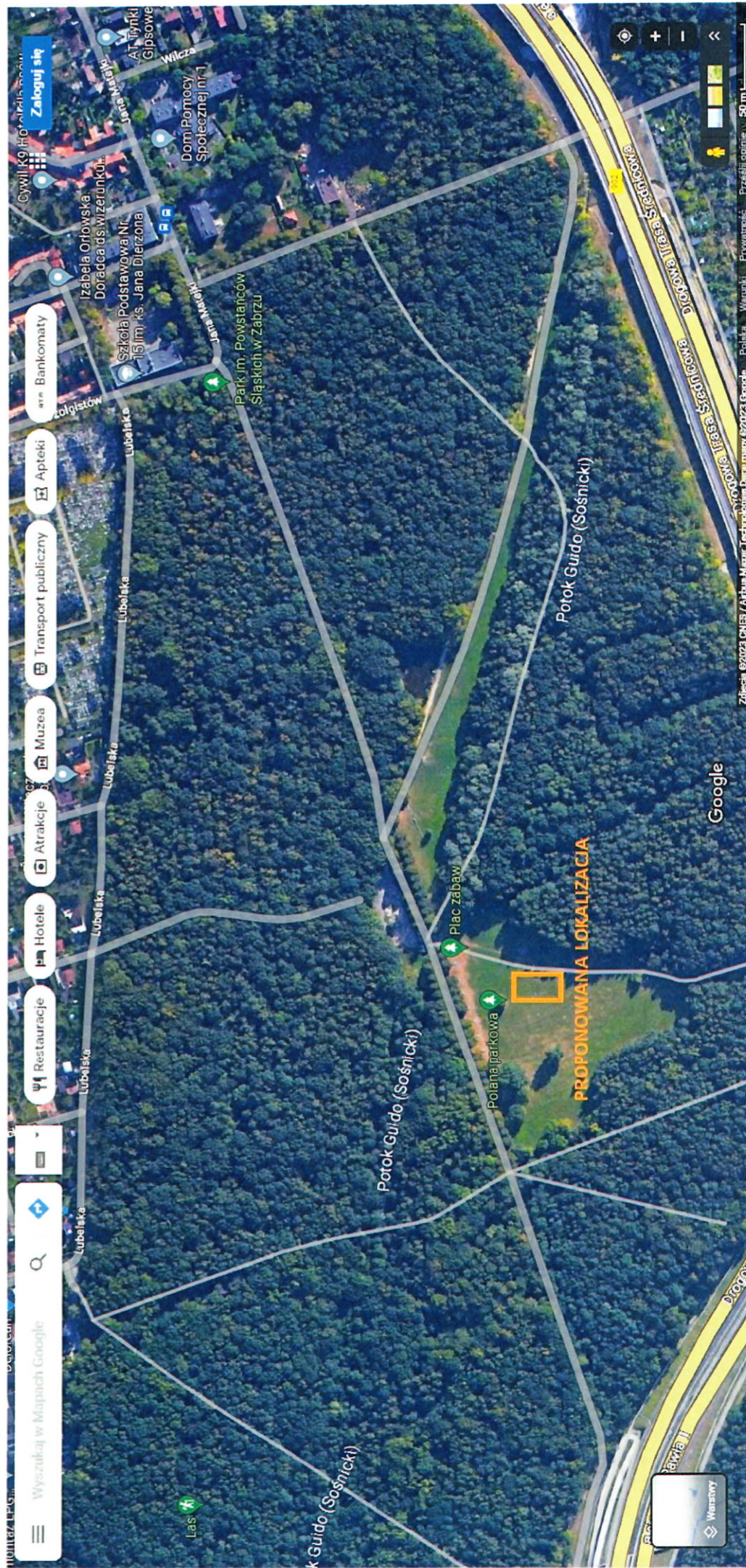

ZABRZE DLA DZIECI – BUDOWA LINARIUM ORAZ ZESTAWÓW WSPINACZKOWYCH DLA DZIECI
I MŁODZIEŻY W PARKU IM. POWSTAŃCÓW ŚLĄSKICH PRZY UL. CZOŁGISTÓW

Zdjęcia poglądowe linarium przewidzianego we wniosku



