

CZĘŚĆ 2: OKREŚLENIE PROJEKTU	
NAZWA PROJEKTU (max 150 znaków)	Nowy parking na osiedlu Barbary
WARTOŚĆ PROJEKTU BRUTTO	164 200 PLN
STRESZCZENIE PROJEKTU (max 250 znaków)	
<p>Celem projektu jest zwiększenie miejsc parkingowych obok bloku przy ul. świętej Barbary 8 w Zabrze.</p>	
PROSZĘ WSKAZAĆ KATEGORIĘ PROJEKTU (max. 3 kategorie)	
<input type="checkbox"/> edukacja <input type="checkbox"/> zdrowie <input type="checkbox"/> kultura <input type="checkbox"/> pomoc społeczna <input checked="" type="checkbox"/> drogi / komunikacja <input type="checkbox"/> sport <input type="checkbox"/> zielen miejska <input type="checkbox"/> telekomunikacja <input type="checkbox"/> ochrona środowiska <input checked="" type="checkbox"/> przestrzeń publiczna	
<input type="checkbox"/> inna (proszę określić)	
CZĘŚĆ 3: PULA, DO KTÓREJ PROJEKT JEST SKŁADANY	
Proszę wskazać nazwę jednostki pomocniczej, w której projekt będzie realizowany lub zaznaczyć, że projekt składany jest do puli, która obejmuje całe Zabrze	
<input type="checkbox"/> pula obejmująca całe Zabrze (projekt ogólnomiejski), <input checked="" type="checkbox"/> projekt dzielnicowy.	
W przypadku zaznaczenia w poprzednim polu wyboru „projekt dzielnicowy” proszę wskazać odpowiednią dzielnicę (jednostkę pomocniczą).	
<input type="checkbox"/> Biskupice <input type="checkbox"/> Maciejów <input type="checkbox"/> Poremba <input type="checkbox"/> Centrum Południe <input type="checkbox"/> Makoszowy <input type="checkbox"/> Rokitnica <input type="checkbox"/> Centrum Północ <input type="checkbox"/> Mikulczyce <input type="checkbox"/> Skłodowskiej-Curie <input type="checkbox"/> Grzybowice <input type="checkbox"/> Osiedle Mikołaja Kopernika <input checked="" type="checkbox"/> Śródmieście <input type="checkbox"/> Guido <input type="checkbox"/> Osiedle Młodego Górnika <input type="checkbox"/> Zaborze Południe <input type="checkbox"/> Helenka <input type="checkbox"/> Osiedle Tadeusza Kotarbińskiego <input type="checkbox"/> Zaborze Północ <input type="checkbox"/> Kończyce <input type="checkbox"/> Pawłów <input type="checkbox"/> Zandka	
CZĘŚĆ 4: LOKALIZACJA PROJEKTU	
ULICA, NR DOMU / SKRZYŻOWANIE ULIC / CIĄG ULIC	ul. świętej Barbary 8
Informacje uściślające lokalizację (jeśli zasadne)	Pomiędzy blokiem przy ul. świętej Barbary 8 a parkingiem Galerii Zabrze
JEŚLI TO MOŻLIWE PROSIMY O WSKAZANIE NUMERÓW DZIAŁEK EWIDENCYJNYCH (do sprawdzenia: http://gis.um.zabrze.pl/umzabrze/open.jsp (skala nie mniejsza niż 1:25 000))	
1404/132	

CZĘŚĆ 5: UZASADNIENIE PROJEKTU**ZASIĘG ODDZIAŁYWANIA PROJEKTU**

Wszyscy mieszkańcy osiedla Barbary w Zabrze (ulice: świętej Barbary, Kowalska, Wajdy) i osoby przebywające na terenie osiedla.

DLA JAKICH GRUP ODBIORCÓW (BENEFICJENTÓW) PROJEKT JEST PRZEZNACZONY

- | | |
|--|---|
| <input type="checkbox"/> Dzieci | <input checked="" type="checkbox"/> Dorośli |
| <input type="checkbox"/> Młodzież | <input type="checkbox"/> Osoby starsze |
| <input checked="" type="checkbox"/> Osoby z niepełnosprawnościami | <input type="checkbox"/> Przyroda |
| <input type="checkbox"/> Inne grupy beneficjentów, proszę określić | |

SZACUNKOWO OKREŚLONA ILOŚĆ OSÓB KORZYSTAJĄCYCH Z PROJEKTU PO JEGO REALIZACJI (beneficjentów)
[proszę oszacować liczbę beneficjentów]

Okolo 150 osób.

OPIS ZASAD PUBLICZNEJ DOSTĘPNOŚCI EFEKTÓW REALIZACJI PROJEKTU, OKREŚLENIE PROPONOWANEGO DYSPONETA EFEKTÓW REALIZACJI PROJEKTU (a w sytuacji kiedy uzasadnione — opis przebiegu realizacji projektu).

Efekty realizacji projektu dostępne dla wszystkich mieszkańców osiedla Barbary (ulice św. Barbary, Kowalska, Wajdy) jak i innych osób tam przebywających.

Miejsca postojowe będą ogólnodostępne. W zależności od warunków technicznych oraz miejsca wymaganego na manewrowanie wnioskuje się o zaprojektowanie parkowania prostopadłego lub skośnego do dłuższego boku działki, tak jak przedstawiono na szkicu rozwiązania. W ostateczności dopuszcza się zaprojektowanie parkowania równoległego wzdłuż dłuższego boku działki. Proponuje się budowę miejsc postojowych z betonowych płyt ażurowych, które można wypełnić ziemią uprawną i obsiać powierzchnię w otworach trawą. Będzie to rozwiązaniem estetycznym i ekologicznym.

PRZEWIDYWANE CELE DO OSIĄGNIĘCIA

1. Poprawa sposobu parkowania poprzez zwiększenie miejsc postojowych
2. Poprawa estetyki dzielnicy poprzez likwidację „dzikiego parkingu” na trawniku.

CZĘŚĆ 6: SZACUNKOWY KOSZT PROJEKTU

SZACUNKOWY KOSZTORYS REALIZACJI PROJEKTU (W RAZIE POTRZEBY PROSZĘ ROZSZERZYĆ LUB DOŁĄCZYĆ W FORMIE ZAŁĄCZNIKA)

Lp	Element kosztu	Wartość	Podstawa szacunku
1	Budowa miejsc postojowych (na działce ew. nr 1404/132)	152 000	Cennik miejski
2	Wykonanie dokumentacji projektowej	7 600	Cennik miejski
3	Prowadzenie nadzoru	4 600	Cennik miejski
—	Wartość projektu brutto	164 200	—

Do wniosku dołączam następujące załączniki (proszę zaznaczyć odpowiedni kwadrat po lewej stronie i wpisać liczbę kart po prawej stronie):		Liczba kart
<input type="checkbox"/>	Lista poparcia — załącznik obowiązkowy tylko dla projektów składanych do puli ogólnomiejskiej .	
<input type="checkbox"/>	Zgoda kierownika miejskiej jednostki organizacyjnej na wykonanie projektu na terenie w trwałym zarządzie tego kierownika — załącznik obowiązkowy, gdy roboty budowlane mają być wykonane na takim terenie	
<input type="checkbox"/>	Zgoda kierownika miejskiej jednostki organizacyjnej na przejęcie zarządzania rzeczą ruchomą powstałą w wyniku wykonania projektu — załącznik obowiązkowy, gdy rzeczy ruchome mają być zaliczone do środków (trwałych) tej jednostki	
<input type="checkbox"/>	Mapka — załącznik fakultatywny	
<input type="checkbox"/>	Szkic rozwiązania — załącznik fakultatywny	
<input type="checkbox"/>	Kosztorys — załącznik fakultatywny (prosimy wstawić dodatkowe wiersze w części 5 niniejszego wniosku, a jeśli tego nie można zrobić prosimy dołączyć jeśli w części 5 wniosku jest za mało wierszy)	
<input checked="" type="checkbox"/>	Inny, jaki <i>Mapka z naniesionym szkicem rozwiązania</i>	1

Załącznik 1. Mapa lokalizacyjna i szkic rozwiązania

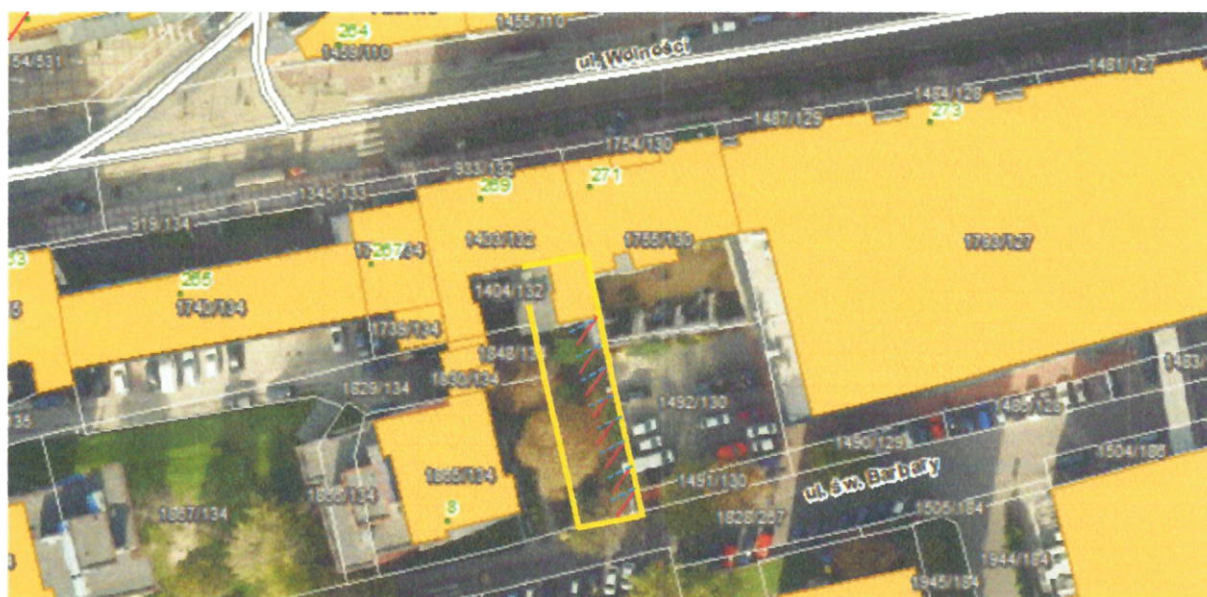

Działka o długości ok 28,5m i szerokości ok 9m

— Oznaczenie miejsc postojowych (możliwe rozwiązania)

— Oznaczenie działki pod wnioskowane miejsca postojowe



Proponowany materiał na podłoże - betonowa płyta ażurowa 10cm x 40cm x 60 cm