

CZĘŚĆ 2: OKREŚLENIE PROJEKTU

① Informacja: projekt powinien mieć charakter inwestycyjny albo remontowo – modernizacyjny.

NAZWA PROJEKTU (max 150 znaków)	Modernizacja boiska rekreacyjnego przy Szkole Podstawowej Specjalnej nr 40 w Biskupicach
------------------------------------	---

WARTOŚĆ PROJEKTU BRUTTO	325 467,45 zł brutto
----------------------------	-----------------------------

STRESZCZENIE PROJEKTU (max 250 znaków)

Modernizacja boiska ze sztucznej nawierzchni wraz z doposażeniem w: piłkochwyty, elementy wyposażenia umożliwiające rozwój ruchowy (zestaw do piłki siatkowej, kosz do koszykówki), ławki, kosze na śmieci, stojaki na rowery i monitoring wizyjny.

PROSZĘ WSKAZAĆ KATEGORIĘ PROJEKTU (max. 3 kategorie)

- | | | |
|---|--|--|
| <input type="checkbox"/> edukacja | <input type="checkbox"/> zdrowie | |
| <input type="checkbox"/> kultura | <input type="checkbox"/> pomoc społeczna | <input type="checkbox"/> drogi / komunikacja |
| <input checked="" type="checkbox"/> sport | <input type="checkbox"/> zieleń miejska | <input type="checkbox"/> telekomunikacja |
| <input type="checkbox"/> ochrona środowiska | <input checked="" type="checkbox"/> przestrzeń publiczna | |

<input checked="" type="checkbox"/> inna (proszę określić)	-----
--	-------

CZĘŚĆ 3: PULA, DO KTÓREJ PROJEKT JEST SKŁADANY

Proszę wskazać nazwę jednostki pomocniczej, w której projekt będzie realizowany lub zaznaczyć, że projekt składany jest do puli, która obejmuje całe Zabrze

<input type="checkbox"/> pula obejmująca całe Zabrze (projekt ogólnomiejski),

<input checked="" type="checkbox"/> projekt dzielnicowy.
--

W przypadku zaznaczenia w poprzednim polu wyboru „projekt dzielnicowy” proszę wskazać odpowiednią dzielnicę (jednostkę pomocniczą).

- | | | |
|---|---|--|
| <input checked="" type="checkbox"/> Biskupice | <input type="checkbox"/> Kończyce | <input type="checkbox"/> Osiedle Tadeusza Kotarbińskiego |
| <input type="checkbox"/> Centrum Południe | <input type="checkbox"/> Maciejów | <input type="checkbox"/> Pawłów |
| <input type="checkbox"/> Centrum Północ | <input type="checkbox"/> Makoszowy | <input type="checkbox"/> Rokitnica |
| <input type="checkbox"/> Grzybowice | <input type="checkbox"/> Mikulczyce | <input type="checkbox"/> Zaborze Północ |
| <input type="checkbox"/> Guido | <input type="checkbox"/> Osiedle Mikołaja Kopernika | <input type="checkbox"/> Zaborze Południe |
| <input type="checkbox"/> Helena | <input type="checkbox"/> Osiedle Młodego Górnika | <input type="checkbox"/> Zandka |

ULICA, NR DOMU / SKRZYŻOWANIE ULIC / CIĄG ULIC	
--	--

Informacje uściślające lokalizację (jeśli zasadne)	Obiekt Szkoły Podstawowej Specjalnej nr 40 przy ul. Bytomskiej 94 (boisko sportowe)
--	--

JEŚLI TO MOŻLIWE PROSIMY O WSKAZANIE NUMERÓW DZIAŁEK EWIDENCYJNYCH

[do sprawdzenia: <http://gis.um.zabrze.pl/umzabrze/open.jsp> (skala nie mniejsza niż 1:25 000)]**949/86**

CZĘŚĆ 4: UZASADNIENIE PROJEKTU	
ZASIĘG ODDZIAŁYWANIA PROJEKTU	
<p>Projekt dotyczy modernizacji istniejącego boiska wielofunkcyjnego, przeznaczonego głównie do potrzeb rozwoju ruchowego dzieci i młodzieży ze Szkoły Podstawowej Specjalnej nr 40.</p> <p>Obiekt ten służy również do różnego rodzaju zajęć w ramach integracji całej społeczności osób korzystających z placówek o podobnym profilu, zamieszkujących miasto Zabrze (kilkaset osób rocznie).</p> <p>Ponadto w godzinach popołudniowych obiekt wykorzystywany jest przez dzieci i młodzież ze wschodniej części dzielnicy Biskupice (kilkadziesiąt osób dziennie).</p>	
DLA JAKICH GRUP ODBIORCÓW (BENEFICJENTÓW) PROJEKT JEST PRZEZNACZONY	
<input checked="" type="checkbox"/> Dzieci <input checked="" type="checkbox"/> Młodzież <input checked="" type="checkbox"/> Osoby z niepełnosprawnościami <input type="checkbox"/> Inne grupy beneficjentów, proszę określić	<input type="checkbox"/> Dorośli <input type="checkbox"/> Osoby starsze <input type="checkbox"/> Przyroda
Kierowców prowadzących pojazdy mechaniczne	
SZACUNKOWO OKREŚLONA ILOŚĆ OSÓB KORZYSTAJĄCYCH Z PROJEKTU PO JEGO REALIZACJI (beneficjentów) [proszę oszacować liczbę beneficjentów]	
Dzieci i młodzież uczęszczające do szkoły, dzieci i młodzież z placówek o podobnym profilu zamieszkujących miasto Zabrze, dzieci i młodzież ze wschodniej części dzielnicy Biskupice – 1000-1500 osób.	
OPIS ZASAD PUBLICZNEJ DOSTĘPNOŚCI EFEKTÓW REALIZACJI PROJEKTU, OKREŚLENIE PROPONOWANEGO DYSPONETA EFEKTÓW REALIZACJI PROJEKTU (a w sytuacji kiedy uzasadnione — opis przebiegu realizacji projektu).	
<p>Efekt realizacji projektu będzie dotyczył znacznej części społeczności mieszkańców Biskupic. Szczególnie tych, uczęszczających do Szkoły Podstawowej Specjalnej, ale także mieszkańców (głównie dzieci i młodzieży) wschodniej części dzielnicy.</p> <p>Boisko nie będzie przeznaczone do rozgrywania profesjonalnych zawodów sportowych, natomiast będzie służyło rozwojowi ruchowemu osób niepełnosprawnych, ale i w godzinach popołudniowych i okresach przerw pracy szkoły, dla pozostałej części lokalnej społeczności.</p> <p>Szeroka gama możliwych gier i zabaw (elementy siatkówki, koszykówki, piłki nożnej, gier zespołowych) na boisku o bezpiecznej nawierzchni oraz w przyjaznym do uprawiania rekreacji otoczeniu, w znacznym stopniu podniesie możliwości rozwoju ruchowego osób z niego korzystających.</p> <p>Z racji lokalizacji obiektu i głównego użytkownika, jego dysponentem będzie Szkoła Podstawowa Specjalna nr 40 w Zabrzu.</p>	
PRZEWIDYWANE CELE DO OSIĄGNIĘCIA	
<p>Zasadniczym celem realizacji projektu jest ogólnie rozumiana poprawa bezpieczeństwa użytkowników tego obiektu (obecny jest w bardzo złym stanie technicznym), poszerzenie możliwości jego wykorzystania poprzez zwiększenie dostępności oraz możliwości rozgrywania dodatkowych gier i zabaw.</p> <p>Bezpieczny i nowoczesny obiekt to również zachęta do rozwoju ruchowego dzieci i młodzieży, to miejsce do organizacji wielu imprez rozrywkowych, sportowych i rekreacyjnych dla społeczności szkoły, osób z niepełnosprawnościami zamieszkującymi dzielnicę i miasto Zabrze, jak i dla lokalnych mieszkańców (pikniki, festyny, imprezy dzielnicowe/lokalne).</p>	

CZĘŚĆ 5: SZACUNKOWY KOSZT PROJEKTU

SZACUNKOWY KOSZTORYS REALIZACJI PROJEKTU (W RAZIE POTRZEBY PROSZĘ ROZSZERZYĆ LUB DOŁĄCZYĆ W FORMIE ZAŁĄCZNIKA)

Lp	Element kosztu	Wartość	Podstawa szacunku
1	Modernizacja nawierzchni boiska wraz z ułożeniem nowej nawierzchni z trawy syntetycznej, montażem piłkochwyłów, pracami budowlanymi i dokumentacja projektową – kpl.	215 250,00 zł	Na podstawie oferty wykonawcy
2	Kamera monitoringu wizyjnego zewnętrznego wraz z przyłączeniem, wykonaniem dokumentacji technicznej	42 000,00 zł	Cennik miejski
3	Zakup, dostawa i montaż: bramki z siatkami (szt. 2), zestaw do siatkówki (1 kpl.), zestaw do koszykówki (1 kpl.)	26 629,50 zł	Na podstawie oferty wykonawcy
4	Kosze na śmieci (4 szt.), ławki (2 szt.), stojaki na rowery (2 szt.)	12 000,00 zł	Cennik miejski
5	Rezerwa budżetowa związana ze wzrostem cen materiałów i usług – 10%	29 587,95 zł	-----
—	Wartość projektu brutto	325 467,45 zł	-----

Do wniosku dołączam następujące załączniki:	Liczba kart
<input type="checkbox"/> Lista poparcia — załącznik obowiązkowy tylko dla projektów składanych do puli ogólnomiejskiej .	
<input type="checkbox"/> Zgoda kierownika miejskiej jednostki organizacyjnej na wykonanie projektu na terenie w trwałym zarządzie tego kierownika — załącznik obowiązkowy, gdy roboty budowlane mają być wykonane na takim terenie	
<input type="checkbox"/> Zgoda kierownika miejskiej jednostki organizacyjnej na przejęcie zarządzania rzeczą ruchomą powstałą w wyniku wykonania projektu — załącznik obowiązkowy, gdy rzeczy ruchome mają być zaliczone do środków (trwałych) tej jednostki	
<input checked="" type="checkbox"/> Mapka — załącznik fakultatywny	1
<input type="checkbox"/> Szkic rozwiązania — załącznik fakultatywny	
<input type="checkbox"/> Kosztorys — załącznik fakultatywny (prosimy wstawić dodatkowe wiersze w części 5 niniejszego wniosku, a jeśli tego nie można zrobić prosimy dołączyć jeśli w części 5 wniosku jest za mało wierszy)	
<input checked="" type="checkbox"/> Inny, jaki – oferta wykonawcy	2

Oświadczenia obowiązkowe — brak potwierdzenia uniemożliwi procedowanie wniosku	
<input checked="" type="checkbox"/>	Oświadczam, iż wszystkie informacje podane w formularzu, w tym o zamieszkiwaniu na terenie Miasta Zabrze, są zgodne z aktualnym stanem faktycznym.
<input checked="" type="checkbox"/>	Wyrażam zgodę na publikację projektu w związku z realizacją procedury budżetu obywatelskiego.
<input checked="" type="checkbox"/>	Oświadczam, że zapoznałam(-em) się / miałem możliwość zapoznania się z Regulaminem konsultacji z mieszkańcami w formie budżetu obywatelskiego (w tym z zasadami i celami przetwarzania danych osobowych – klauzula informacyjna) i wyrażam zgodę na procedowanie wniosku wg tak określonych zasad.
<input checked="" type="checkbox"/>	Oświadczam, że jestem uprawniona / uprawniony, zgodnie z Regulaminem konsultacji z mieszkańcami w formie budżetu obywatelskiego, do zgłoszenia wniosku ponieważ zamieszkuję w Zabrzu.
<input checked="" type="checkbox"/>	Jestem świadoma(-my) możliwości weryfikacji zamieszczonych przeze mnie danych na podstawie dostępnych miastu Zabrze rejestrów, ewidencji lub innych danych. Jestem również świadoma(-my) odpowiedzialności wynikającej z podawania nieprawdziwych informacji i składania nieprawdziwych oświadczeń.
Oświadczenia fakultatywne — brak potwierdzenia nie uniemożliwi procedowanie wniosku	
<input checked="" type="checkbox"/>	Wyrażam zgodę na publikację mojego imienia i nazwiska w materiałach promocyjnych mojego projektu oraz budżetu obywatelskiego (Niepodpisanie oświadczenia spowoduje, że nie będzie publikowana informacja o imieniu i nazwisku autora projektu).**

Lokalizacja boiska

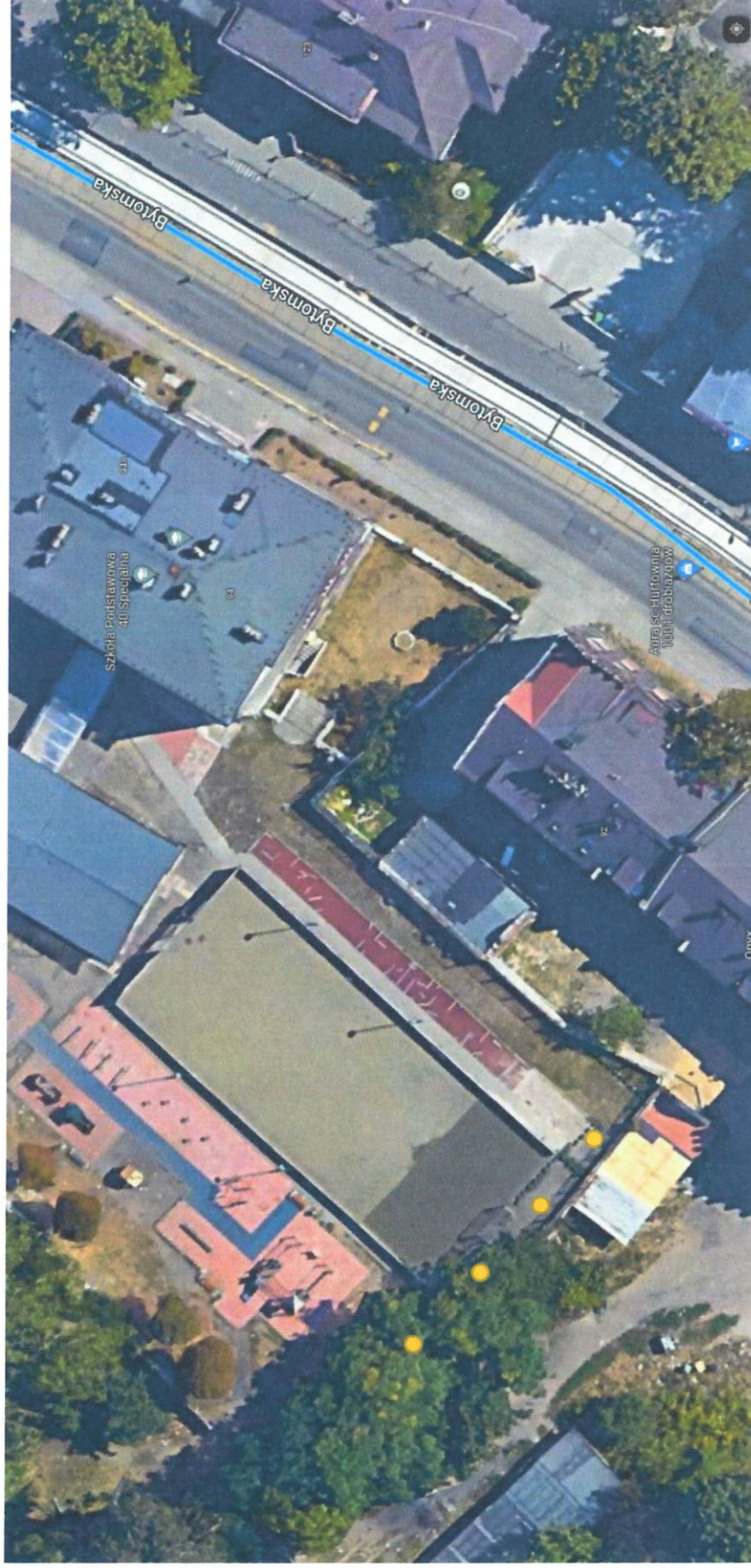

- projektowany piłkochwyt