

CZĘŚĆ 2: OKREŚLENIE PROJEKTU	
NAZWA PROJEKTU (max 150 znaków)	Budowa piargu- alpinarium z roślinami kserotermicznymi
WARTOŚĆ PROJEKTU BRUTTO	100 500.00 zł
STRESZCZENIE PROJEKTU (max 250 znaków)	
<p>Rumowisko skalne oraz ogród zbudowany ze skał, kamieni i ziemi, w którym odtwarzane jest górskie środowisko naturalne z roślinami wysokogóorskimi, czasem także arktycznymi, które mają podobne wymagania. Alpinaria stanowią działy ekologiczne wielu ogrodów botanicznych i różnią się od ogrodów skalnych tym, że naśladują warunkami siedliskowymi i składem gatunkowym odpowiednio górskie lub arktyczne układy roślinności. Projekt ten będzie miał wymiar edukacyjny a także i osoby będą miały możliwość podziwiać piękno tych roślin siedząc na ławce.</p>	
PROSZĘ WSKAZAĆ KATEGORIĘ PROJEKTU (max. 3 kategorie)	
<input checked="" type="checkbox"/> edukacja <input type="checkbox"/> zdrowie <input type="checkbox"/> kultura <input type="checkbox"/> pomoc społeczna <input type="checkbox"/> drogi / komunikacja <input type="checkbox"/> sport <input checked="" type="checkbox"/> zielen miejska <input type="checkbox"/> telekomunikacja <input type="checkbox"/> ochrona środowiska <input checked="" type="checkbox"/> przestrzeń publiczna <input type="checkbox"/> inna (proszę określić)	
CZĘŚĆ 3: PULA, DO KTÓREJ PROJEKT JEST SKŁADANY	
Proszę wskazać nazwę jednostki pomocniczej, w której projekt będzie realizowany lub zaznaczyć, że projekt składany jest do puli, która obejmuje całe Zabrze	
<input type="checkbox"/> pula obejmująca całe Zabrze (projekt ogólnomiejski), <input checked="" type="checkbox"/> projekt dzielnicowy.	
W przypadku zaznaczenia w poprzednim polu wyboru „projekt dzielnicowy” proszę wskazać odpowiednią dzielnicę (jednostkę pomocniczą).	
<input type="checkbox"/> Biskupice <input type="checkbox"/> Maciejów <input type="checkbox"/> Poremba <input type="checkbox"/> Centrum Południe <input type="checkbox"/> Makoszowy <input type="checkbox"/> Rokitnica <input type="checkbox"/> Centrum Północ <input type="checkbox"/> Mikulczyce <input type="checkbox"/> Skłodowskiej-Curie <input type="checkbox"/> Grzybowice <input type="checkbox"/> Osiedle Mikołaja Kopernika <input type="checkbox"/> Śródmieście <input type="checkbox"/> Guido <input type="checkbox"/> Osiedle Młodego Górnika <input type="checkbox"/> Zaborze Południe <input type="checkbox"/> Helenka <input type="checkbox"/> Osiedle Tadeusza Kotarbińskiego <input type="checkbox"/> Zaborze Północ <input type="checkbox"/> Kończyce <input type="checkbox"/> Pawłów <input checked="" type="checkbox"/> Zandka	
CZĘŚĆ 4: LOKALIZACJA PROJEKTU	
ULICA, NR DOMU / SKRZYŻOWANIE ULIC / CIĄG ULIC	Cmentarna 8, 41-800 Zabrze
Informacje uściślające lokalizację (jeśli zasadne)	przy Zespole Szkolno-Przedszkolnym nr 16
JEŚLI TO MOŻLIWE PROSIMY O WSKAZANIE NUMERÓW DZIAŁEK EWIDENCYJNYCH [do sprawdzenia: <a href="http://gis.um.zabrze.pl/umzabrze/open.jsp">http://gis.um.zabrze.pl/umzabrze/open.jsp</a> (skala nie mniejsza niż 1:25 000)]	
921/91	

**CZĘŚĆ 5: UZASADNIENIE PROJEKTU****ZASIĘG ODDZIAŁYWANIA PROJEKTU**

Projekt obejmował będzie zasięg dzielnicy Zandka i będzie miał wymiar edukacyjny

**DLA JAKICH GRUP ODBIORCÓW (BENEFICJENTÓW) PROJEKT JEST PRZEZNACZONY**

- |  |   |
|--|---|
| <input checked="" type="checkbox"/> Dzieci                         | <input checked="" type="checkbox"/> Dorośli       |
| <input checked="" type="checkbox"/> Młodzież                       | <input checked="" type="checkbox"/> Osoby starsze |
| <input type="checkbox"/> Osoby z niepełnosprawnościami             | <input checked="" type="checkbox"/> Przyroda      |
| <input type="checkbox"/> Inne grupy beneficjentów, proszę określić |   |

SZACUNKOWO OKREŚLONA ILOŚĆ OSÓB KORZYSTAJĄCYCH Z PROJEKTU PO JEGO REALIZACJI (beneficjentów)  
[proszę oszacować liczbę beneficjentów]

500 osób

OPIS ZASAD PUBLICZNEJ DOSTĘPNOŚCI EFEKTÓW REALIZACJI PROJEKTU, OKREŚLENIE PROPONOWANEGO  
DYSPONETA EFEKTÓW REALIZACJI PROJEKTU (a w sytuacji kiedy uzasadnione — opis przebiegu realizacji projektu).

Po realizacji zadania teren będzie ogólnodostępny. Proponowanym dysponentem będzie Wydział  
Infrastruktury Komunalnej- Urząd Miejski w Zabrze

**PRZEWIDYWANE CELE DO OSIĄGNIĘCIA**

Wybudowanie reprezentacyjnego punktu dzielnicy, który byłby ogólnodostępny dla mieszkańców  
Zandki. Nie do przecenienia jest wymiar edukacyjny założenia: prezentacja piękna zbiorowiska  
roślinnego trwającego w trudnych warunkach siedliskowych

**CZĘŚĆ 6: SZACUNKOWY KOSZT PROJEKTU**

SZACUNKOWY KOSZTORYS REALIZACJI PROJEKTU (W RAZIE POTRZEBY PROSZĘ ROZSZERZYĆ LUB DOŁĄCZYĆ W FORMIE ZAŁĄCZNIKA)

Lp	Element kosztu	Wartość	Podstawa szacunku
1.	Przygotowanie terenu	55 000.00 zł	Według projektu Wydziału Infrastruktury Komunalnej
2.	Wykonanie ścieżek	13 500.00 zł	Według projektu Wydziału Infrastruktury Komunalnej
3.	Sadzenie roślin i instalacja małej architektury	32 000.00 zł	Według projektu Wydziału Infrastruktury Komunalnej
—	Wartość projektu brutto	100 500.00 zł	—

Do wniosku dołączam następujące załączniki (proszę zaznaczyć odpowiedni kwadrat po lewej stronie i wpisać liczbę kart po prawej stronie):		Liczba kart
<input type="checkbox"/>	Lista poparcia — załącznik obowiązkowy <b>tylko</b> dla projektów składanych do puli <b>ogólnomiejskiej</b> .	
<input type="checkbox"/>	Zgoda kierownika miejskiej jednostki organizacyjnej na wykonanie projektu na terenie w trwałym zarządzie tego kierownika — załącznik obowiązkowy, gdy roboty budowlane mają być wykonane na takim terenie	
<input type="checkbox"/>	Zgoda kierownika miejskiej jednostki organizacyjnej na przejęcie zarządzania rzeczą ruchomą powstałą w wyniku wykonania projektu — załącznik obowiązkowy, gdy rzeczy ruchome mają być zaliczone do środków (trwałych) tej jednostki	
<input checked="" type="checkbox"/>	Mapka — załącznik fakultatywny	
<input type="checkbox"/>	Szkic rozwiązania — załącznik fakultatywny	
<input type="checkbox"/>	Kosztorys — załącznik fakultatywny (prosimy wstawić dodatkowe wiersze w części 5 niniejszego wniosku, a jeśli tego nie można zrobić prosimy dołączyć jeśli w części 5 wniosku jest za mało wierszy)	
<input type="checkbox"/>	Inny, jaki .....	



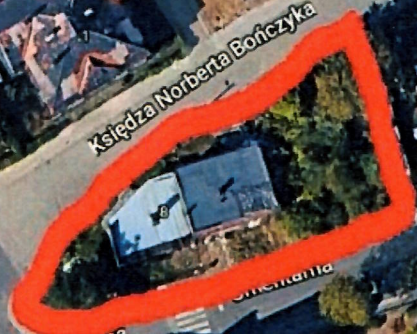
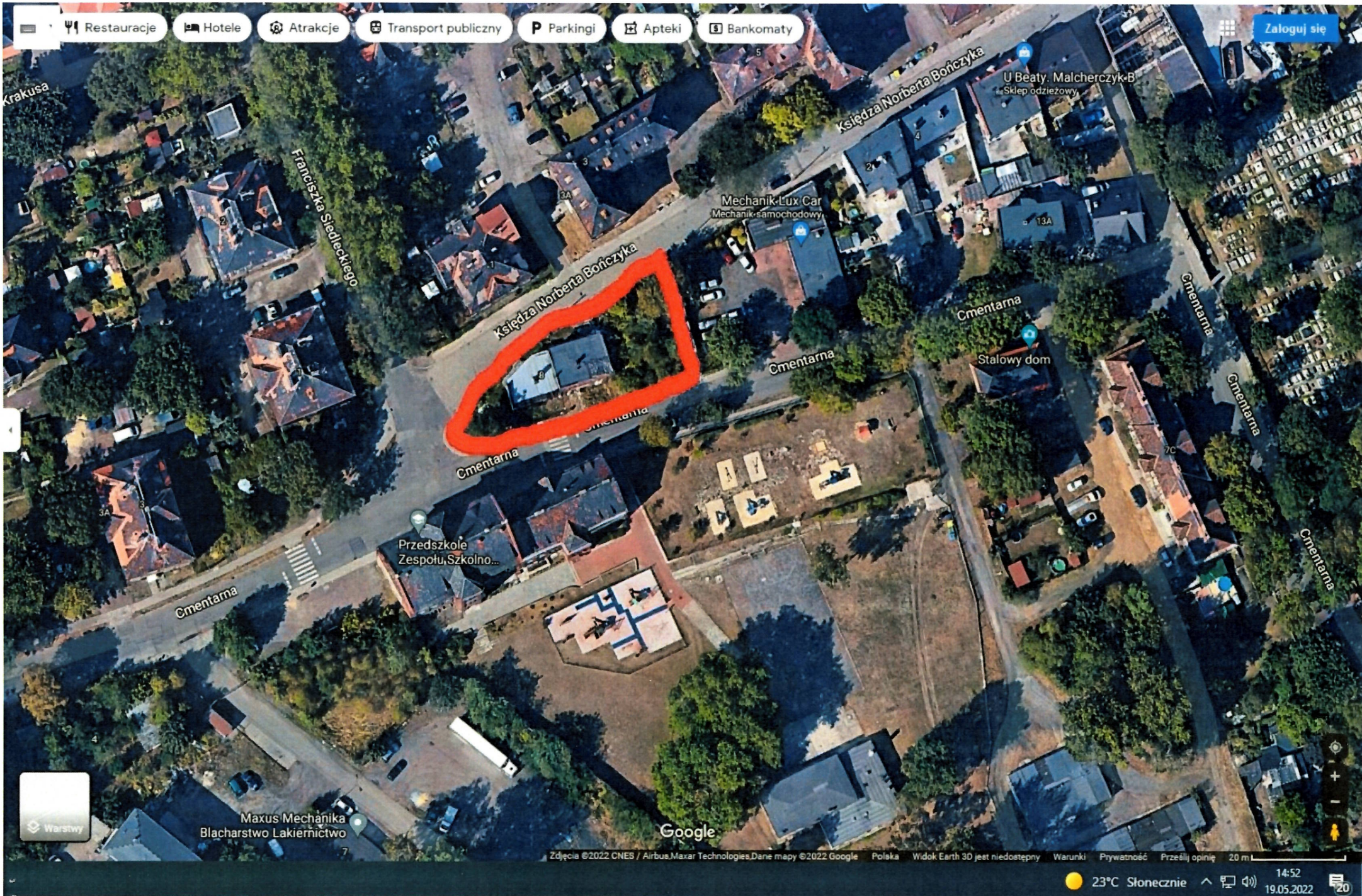

Maxus Mechanika  
Blacharstwo Lakiernictwo

Google