

CZĘŚĆ 2: OKREŚLENIE PROJEKTU		
NAZWA PROJEKTU <small>(max 150 znaków)</small>	Nowa nawierzchnia na placu zabaw oraz montaż ławek i kosza na śmieci	
WARTOŚĆ PROJEKTU BRUTTO	158 099,9	
STRESZCZENIE PROJEKTU (max 250 znaków)		
<p>Wymiana zużytej nawierzchni na wylewaną - plac zabaw na terenie Zespołu Szkół Ogólnokształcących nr 14 w Zabrze (Szkoła Podstawowa nr 17 im. Bohaterów Westerplatte). Projekt obejmuje również postawienie dodatkowego miejsca wypoczynku w postaci 2 ławek z oparciami i kosza na śmieci.</p>		
PROSZĘ WSKAZAĆ KATEGORIĘ PROJEKTU (max. 3 kategorie)		
<div style="display: flex; flex-wrap: wrap;"> <div style="width: 33%;"><input type="checkbox"/> edukacja</div> <div style="width: 33%;"><input checked="" type="checkbox"/> zdrowie</div> <div style="width: 33%;"><input type="checkbox"/> drogi / komunikacja</div> <div style="width: 33%;"><input type="checkbox"/> kultura</div> <div style="width: 33%;"><input type="checkbox"/> pomoc społeczna</div> <div style="width: 33%;"><input type="checkbox"/> telekomunikacja</div> <div style="width: 33%;"><input checked="" type="checkbox"/> sport</div> <div style="width: 33%;"><input type="checkbox"/> zieleni miejska</div> <div style="width: 33%;"><input type="checkbox"/> ochrona środowiska</div> <div style="width: 33%;"><input checked="" type="checkbox"/> przestrzeń publiczna</div> <div style="width: 33%;"><input type="checkbox"/> inna (proszę określić)</div> </div>		
CZĘŚĆ 3: PULA, DO KTÓREJ PROJEKT JEST SKŁADANY		
Proszę wskazać nazwę jednostki pomocniczej, w której projekt będzie realizowany lub zaznaczyć, że projekt składany jest do puli, która obejmuje całe Zabrze		
<input type="checkbox"/> pula obejmująca całe Zabrze (projekt ogólnomiejski), <input checked="" type="checkbox"/> projekt dzielnicowy.		
W przypadku zaznaczenia w poprzednim polu wyboru „projekt dzielnicowy” proszę wskazać odpowiednią dzielnicę (jednostkę pomocniczą).		
<div style="display: flex; flex-wrap: wrap;"> <div style="width: 33%;"><input type="checkbox"/> Biskupice</div> <div style="width: 33%;"><input type="checkbox"/> Maciejów</div> <div style="width: 33%;"><input checked="" type="checkbox"/> Poremba</div> <div style="width: 33%;"><input type="checkbox"/> Centrum Południe</div> <div style="width: 33%;"><input type="checkbox"/> Makoszowy</div> <div style="width: 33%;"><input type="checkbox"/> Rokitnica</div> <div style="width: 33%;"><input type="checkbox"/> Centrum Północ</div> <div style="width: 33%;"><input type="checkbox"/> Mikulczyce</div> <div style="width: 33%;"><input type="checkbox"/> Skłodowskiej-Curie</div> <div style="width: 33%;"><input type="checkbox"/> Grzybowice</div> <div style="width: 33%;"><input type="checkbox"/> Osiedle Mikołaja Kopernika</div> <div style="width: 33%;"><input type="checkbox"/> Śródmieście</div> <div style="width: 33%;"><input type="checkbox"/> Guido</div> <div style="width: 33%;"><input type="checkbox"/> Osiedle Młodego Górnika</div> <div style="width: 33%;"><input type="checkbox"/> Zaborze Południe</div> <div style="width: 33%;"><input type="checkbox"/> Helenka</div> <div style="width: 33%;"><input type="checkbox"/> Osiedle Tadeusza Kotarbińskiego</div> <div style="width: 33%;"><input type="checkbox"/> Zaborze Północ</div> <div style="width: 33%;"><input type="checkbox"/> Kończyce</div> <div style="width: 33%;"><input type="checkbox"/> Pawłów</div> <div style="width: 33%;"><input type="checkbox"/> Zandka</div> </div>		
CZĘŚĆ 4: LOKALIZACJA PROJEKTU		
ULICA, NR DOMU / SKRZYŻOWANIE ULIC / CIĄG ULIC	ul. Korczoka 98	
Informacje uściślające lokalizację (jeśli zasadne)		
JEŚLI TO MOŻLIWE PROSIMY O WSKAZANIE NUMERÓW DZIAŁEK EWIDENCYJNYCH <small>[do sprawdzenia: http://gis.um.zabrze.pl/umzabrze/open.jsp (skala nie mniejsza niż 1:25 000)]</small>		
2833/116		
CZĘŚĆ 5: UZASADNIENIE PROJEKTU		

ZASIĘG ODDZIAŁYWANIA PROJEKTU

Modernizacja placu zabaw przy ulicy Korczoka 98 na terenie szkoły zapewni większe bezpieczeństwo bawiącym się dzieciom, co korzystnie wpłynie na wizerunek szkoły i dzielnicy. Plac zabaw jest często odwiedzany przez dzieci, postawienie dodatkowych ławek przy placu sprawi, iż dziadkowie i rodzice przychodzący z dziećmi będą chętnie się z nimi bawić i w każdej chwili będą mogli odpocząć. Poprawienie stanu bezpieczeństwa zagwarantuje miejsce bezpiecznej zabawy, sportowego i zdrowego rozwoju dzieci.

DLA JAKICH GRUP ODBIORCÓW (BENEFICJENTÓW) PROJEKT JEST PRZEZNACZONY

- | | |
|--|---|
| <input checked="" type="checkbox"/> Dzieci
<input checked="" type="checkbox"/> Młodzież
<input type="checkbox"/> Osoby z niepełnosprawnościami
<input type="checkbox"/> Inne grupy beneficjentów, proszę określić | <input checked="" type="checkbox"/> Dorośli
<input checked="" type="checkbox"/> Osoby starsze
<input type="checkbox"/> Przyroda |
|--|---|

**SZACUNKOWO OKREŚLONA ILOŚĆ OSÓB KORZYSTAJĄCYCH Z PROJEKTU PO JEGO REALIZACJI (beneficjentów)
[proszę oszacować liczbę beneficjentów]**

Szacunkowa liczba osób korzystających z projektu po jego realizacji to około 1200 osób.

**OPIS ZASAD PUBLICZNEJ DOSTĘPNOŚCI EFEKTÓW REALIZACJI PROJEKTU, OKREŚLENIE PROPONOWANEGO
DYSPONETA EFEKTÓW REALIZACJI PROJEKTU (a w sytuacji kiedy uzasadnione — opis przebiegu realizacji projektu).**

Projekt będzie ogólnodostępny dla wszystkich mieszkańców i ich pociech zamieszkujących dzielnicę Poremba, również dla przyjezdnych na teren szkoły, otwarty całą dobę, znajduje się na terenie gminy Zabrze.

PRZEWIDYWANE CELE DO OSIĄGNIĘCIA

Propagowanie zdrowego stylu życia wśród dzieci i młodzieży. Integracja, nawiązywanie relacji środowiska lokalnego. Stworzenie bezpiecznego miejsca zabaw dla dzieci i młodzieży, zwiększenie aktywności fizycznej najmłodszych, podniesienie jakości i wizerunku szkoły oraz Zabrze – Poremby.

CZĘŚĆ 6: SZACUNKOWY KOSZT PROJEKTU**SZACUNKOWY KOSZTORYS REALIZACJI PROJEKTU (W RAZIE POTRZEBY PROSZĘ ROZSZERZYĆ LUB DOŁĄCZYĆ W FORMIE ZAŁĄCZNIKA)**

Lp	Element kosztu	Wartość	Podstawa szacunku
1	Wymiana nawierzchni na wylewaną + utylizacja starej nawierzchni	125 849,91 zł	Kosztorys

			w załączniku
2	Montaż ławki z oparciem z tworzywa sztucznego – 2 szt.	5000 zł	Cennik miejski
3	Kosz na śmieci	900 zł	Cennik miejski
4	Prowadzenie nadzoru inwestorskiego	19 762,49 zł	Cennik miejski
5	Wykonanie dokumentacji projektowej	6 587,5 zł	Cennik miejski
—	Wartość projektu brutto	158 099,9 zł	—

Do wniosku dołączam następujące załączniki (proszę zaznaczyć odpowiedni kwadrat po lewej stronie i wpisać liczbę kart po prawej stronie):		Liczba kart
<input type="checkbox"/>	Lista poparcia — załącznik obowiązkowy tylko dla projektów składanych do puli ogólnomiejskiej .	
<input checked="" type="checkbox"/>	Zgoda kierownika miejskiej jednostki organizacyjnej na wykonanie projektu na terenie w trwałym zarządzie tego kierownika — załącznik obowiązkowy, gdy roboty budowlane mają być wykonane na takim terenie	1
<input checked="" type="checkbox"/>	Zgoda kierownika miejskiej jednostki organizacyjnej na przejęcie zarządzania rzeczą ruchomą powstałą w wyniku wykonania projektu — załącznik obowiązkowy, gdy rzeczy ruchome mają być zaliczone do środków (trwałych) tej jednostki	1
<input checked="" type="checkbox"/>	Mapka — załącznik fakultatywny	1
<input type="checkbox"/>	Szkic rozwiązania — załącznik fakultatywny	
<input checked="" type="checkbox"/>	Kosztorys — załącznik fakultatywny (prosimy wstawić dodatkowe wiersze w części 5 niniejszego wniosku, a jeśli tego nie można zrobić prosimy dołączyć jeśli w części 5 wniosku jest za mało wierszy)	2
<input type="checkbox"/>	Inny, jaki	

At

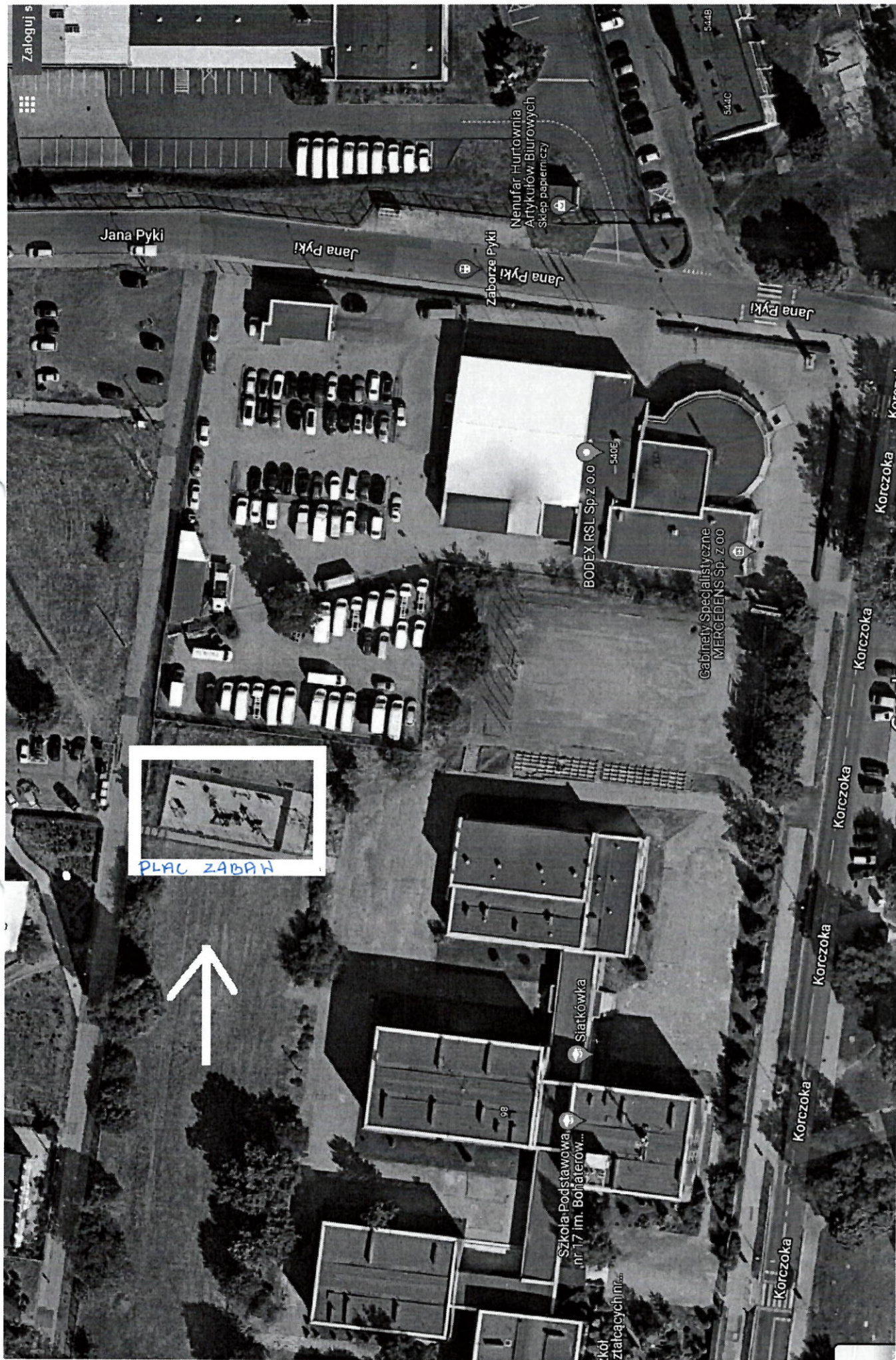

K