URZĄD MIEJSKI W ZABRZU
Sala Obsługi Klienta
ul. Wolności 286
data wpływu 2015 -03- 30
Nr 1-4504-20.15
Liczba załączników

Urząd Miejski w Zabrzu
005536315
Wpłynęło dnia 2015 -03- 31
L. dz.
Przydzielono

Załącznik Nr 1 do Regulaminu wyboru projektów mieszkańców w ramach Zabrzańskiego Budżetu Partycypacyjnego

31-03-2015
Przydzielono

WNIOSEK – PROJEKT MIESZKAŃCA W RAMACH ZABRZAŃSKIEGO BUDŻETU PARTYCYPACYJNEGO

NAZWA PROJEKTU *(max 150 znaków)*	Skatepark Helenka
WARTOŚĆ PROJEKTU BRUTTO	445678,2

DANE WNIOSKODAWCY

Imię	
Nazwisko	
PESEL	

MIEJSCE ZAMIESZKANIA:

ULICA			
NR DOMU		NR MIESZKANIA	
KOD POCZTOWY		**Zabrze**	
Telefon kontaktowy*			
e-mail*			

* Można podać tylko jedną z powyższych informacji: telefon lub e-mail, zalecane podanie obydwóch

Streszczenie projektu (max 250 znaków)

Projekt obejmuje przygotowanie terenu i budowę skateparku na osiedlu Helenka, w okolicy istniejącego już placu zabaw przy ul. Wawrzyńskiej.
Powierzchnia skateparku to 450m2.

Proszę wskazać kategorię projektu (max 3 kategorie)

- ☐ edukacja
- ☐ kultura
- ☒ sport
- ☐ ochrona środowiska
- ☐ zdrowie
- ☐ inna *(proszę określić)*
- ☐ pomoc społeczna
- ☐ zieleń miejska
- ☐ przestrzeń publiczna
- ☐ drogi / komunikacja
- ☐ telekomunikacja

Lokalizacja projektu

Proszę wskazać nazwę dzielnicy, w której projekt będzie realizowany

- ☐ Biskupice
- ☐ Centrum Południe
- ☐ Centrum Północ
- ☐ Grzybowice
- ☐ Guido
- ☒ Helenka
- ☐ Kończyce
- ☐ Maciejów
- ☐ Makoszowy
- ☐ Mikulczyce
- ☐ Osiedle Mikołaja Kopernika
- ☐ Osiedle Młodego Górnika
- ☐ Osiedle Tadeusza Kotarbińskiego
- ☐ Pawłów
- ☐ Rokitnica
- ☐ Zaborze Północ
- ☐ Zaborze Południe
- ☐ Zandka
- ☐ projekt ma charakter wykraczający poza pojedynczą dzielnicę

Ulica, nr domu / skrzyżowanie ulic / ciąg ulic	ul. Wawrzyńskiej 5 lub alternatywne lokalizacje podane niżej
Informacje uściślające lokalizację (jeśli zasadne)	Skwer przy ulicy Wawrzyńskiej 5 , za marketem Biedronka, przy placu zabaw dla dzieci, alternatywnymi lokalizacjami mogą być: skwer między ulicami Baczyńskiego w okolicy nr 1-1a, a ulicą Kruczkowskiego przy numerze 47 lub działka nr 301/11 między ulicą Baczyńskiego nr 4, a garażami w okolicy ROD „Tulipan”

Jeśli to możliwe prosimy o wskazanie numerów działek ewidencyjnych *[do sprawdzenia: http://gis.um.zabrze.pl/umzabrze/start.jsp (skala nie mniejsza niż 1:2000) albo http://siot.um.zabrze.pl/imap/?gpmap=gp0 (skala nie mniejsza niż 1:1000)]*

1598/53 lub 1922/260 lub 301/11

☐ W przypadku, gdy dysponentem w/w działek jest podmiot inny niż Miasto Zabrze, jako załącznik do niniejszego wniosku przedstawiam oświadczenie – wstępną zgodę dysponenta działek na inwestycję według wzoru określonego w Załączniku Nr 2.

Zasięg oddziaływania projektu

Skatepark będzie oddziaływać na całe miasto Zabrze, oraz miasta sąsiadujące. Budowa skateparku znacznie przyczyni się do promocji miasta, jako miasta przyjaznego młodzieży i promującego zdrowy tryb życia.

Szacunkowo określona ilość osób korzystających z projektu po jego realizacji (beneficjentów)

Potencjalnie obiekt będzie służył osobom z całego Zabrza między 14-tym a 40-tym rokiem życia.

Opis przebiegu realizacji projektu (a w przypadku, gdy przedmiotem projektu jest zakup rzeczy ruchomych — określenie proponowanego dysponenta)

Realizacją całości inwestycji zajmie się firma TechRamps z Krakowa, która stworzyła już dziesiątki podobnych projektów.

Przewidywane cele do osiągnięcia

Aktywizacja młodzieży osiedla Helenka i przyściennych dzielnic, rozwinięcie dotychczas istniejącej infrastruktury rekreacyjno-sportowej o dodatkowe propozycje dla młodzieży.
Na terenie wskazanej działki,na placu zabaw dla dzieci ,młodzież z osiedla Helenka spędza bezproduktywnie dużo czasu. Stworzenie skateparku będzie dla nich dobrą alternatywą i pozwoli ich zaktywizować . Z obserwacji wnioskodawcy wynika, że z podobnych obiektów korzysta wielu młodych ludzi. W chwili obecnej tworzonych jest wiele placów zabaw gdzie grupą docelową są wyłącznie dzieci. Skatepark byłby doskonałą propozycją na aktywne spędzanie czasu dla młodzieży, a nawet rodzin z dziećmi. Obecnie w Naszym mieście jedynym spełniającym względnie wymagania skaterów jest skatepark przy osiedlu Kopernika. Przedmiotowy projekt znajduje się na terenie, który umożliwi dalszą rozbudowę obiektu na cele sportowo rekreacyjne , (również w lokalizacjach alternatywnych wskazanych we wniosku).

Szacunkowy kosztorys realizacji projektu (w razie potrzeby proszę rozszerzyć lub dołączyć w formie załącznika)

Lp	Element kosztu	Wartość	Podstawa szacunku
1	Nawierzchnia betonowa	166050	Kosztorys wykonawcy
2	Elementy skateparku (rozpisane szczegółowo w kosztorysie dołączonym do wniosku)	265114,2	Kosztorys wykonawcy
3	Montaż elementów przez wykonawcę	10578	Kosztorys wykonawcy
4	Transport elementów	3936	Kosztorys wykonawcy
—	Wartość projektu brutto	445678,2	—

☒ Do wniosku dołączam dodatkową kartę (dodatkowe karty) z szacunkowym kosztorysem; liczba kart: 13

- Oświadczam, iż wszystkie informacje podane w formularzu, w tym o zamieszkiwaniu na terenie Miasta Zabrze, są zgodne z aktualnym stanem faktycznym.
- Wyrażam zgodę na publikację projektu oraz moich imienia i nazwiska w związku z realizacją procedury Zabrzańskiego Budżetu Partycypacyjnego.
- Do wniosku dołączam listę osób popierających wniosek (liczącą nie mniej niż 15 osób).
- Wyrażam zgodę na przetwarzanie moich danych osobowych dla potrzeb związanych z wyborem projektów mieszkańców w ramach Zabrzańskiego Budżetu Partycypacyjnego (zgodnie z Ustawą z dnia 29.08.1997 roku o Ochronie Danych Osobowych; tekst jednolity: Dz. U. z 2002r. Nr 101, poz. 926 ze zm.).1
- Oświadczam, że jestem uprawniona / uprawniony, zgodnie z Regulaminem Zabrzańskiego Budżetu Partycypacyjnego, do zgłoszenia wniosku ponieważ jestem mieszkańcem Zabrza oraz na dwa dni robocze przed rozpoczęciem przyjmowania wniosków z projektami ukończyłam / ukończyłem 16 lat.
- Jestem świadoma(-my) możliwości weryfikacji zamieszczonych przeze mnie danych na podstawie dostępnych miastu Zabrze rejestrów, ewidencji lub innych danych. Jestem również świadoma(-my) odpowiedzialności wynikającej z podawania nieprawdziwych informacji i składania nieprawdziwych oświadczeń.

Zabrze, dnia 30.03.2015r. .....

Podpis wnioskodawcy

1 Administratorem danych jest Prezydent Miasta Zabrze z siedzibą w Zabrzu, ul. Powstańców Śląskich 5-7. Dane osobowe przetwarzane są wyłącznie w celu realizacji budżetu partycypacyjnego w mieście Zabrze i nie będą wykorzystane do innych celów. Osobie, której dane dotyczą, przysługuje prawo dostępu do treści jej danych oraz możliwość ich poprawiania. Podanie danych jest dobrowolne jednak bez ich podania nie jest możliwe uczestnictwo w budżecie partycypacyjnym.

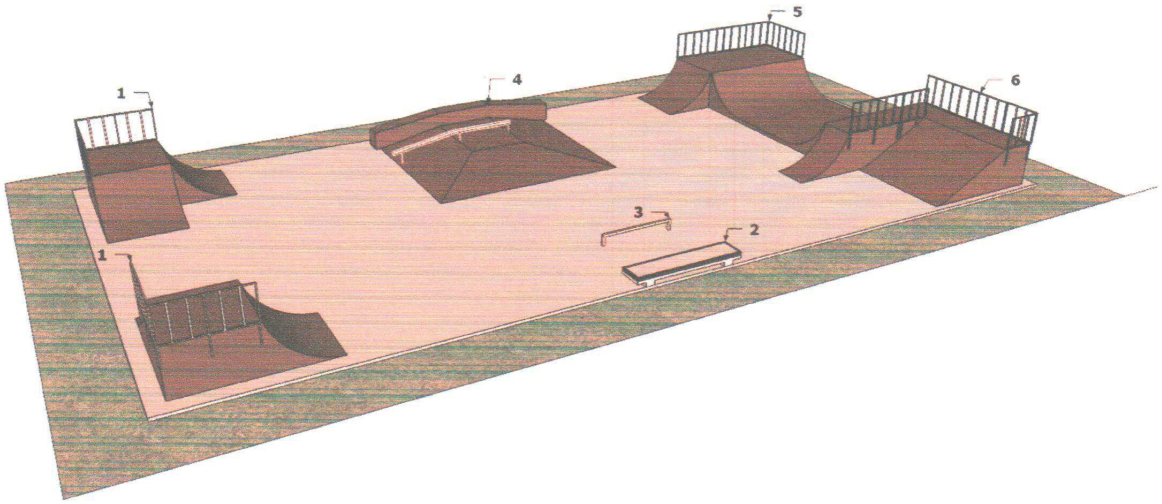
1
4
5
6
3
2
1

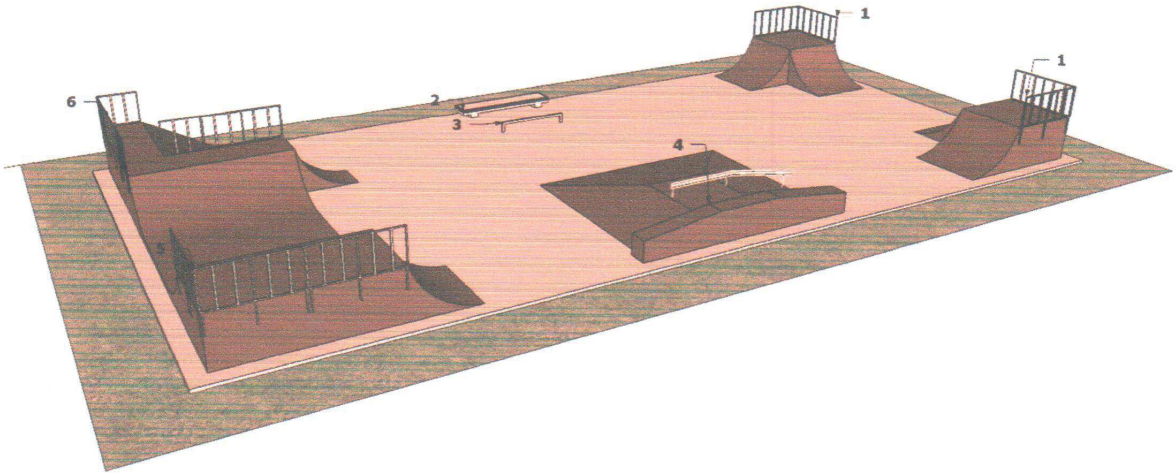
1
1
6
2
3
4

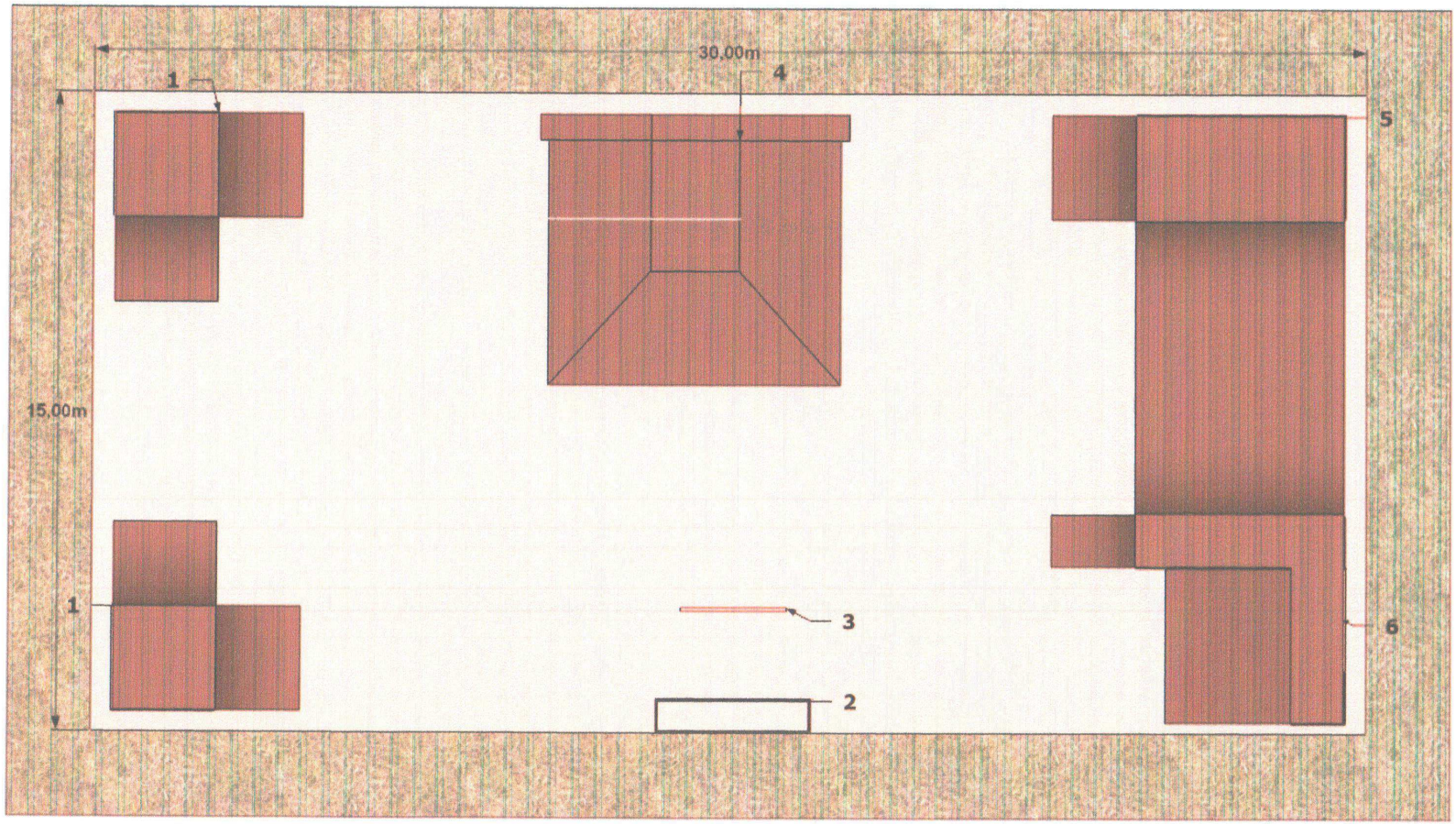
30,00m
15,00m
1
1
2
3
4
5
6
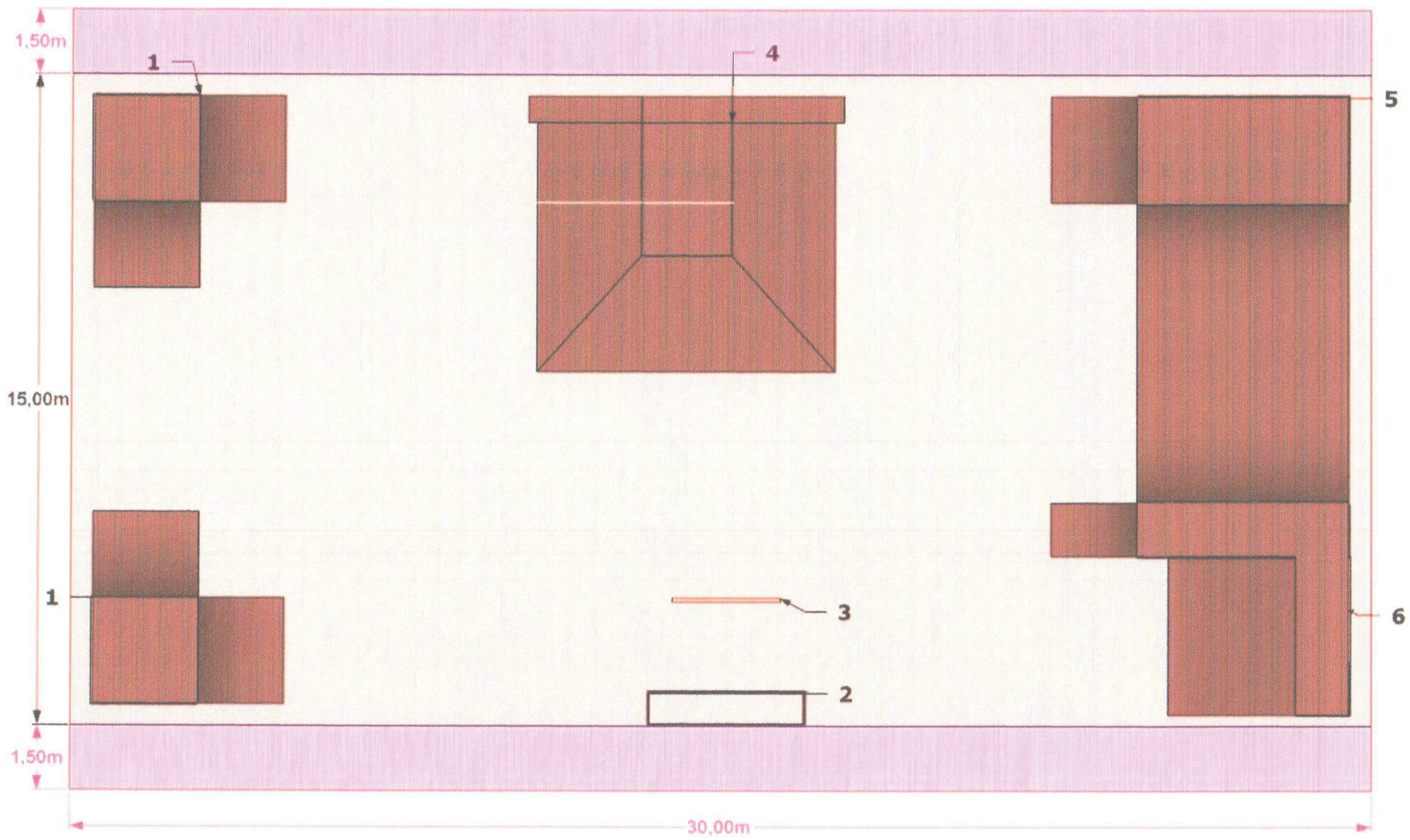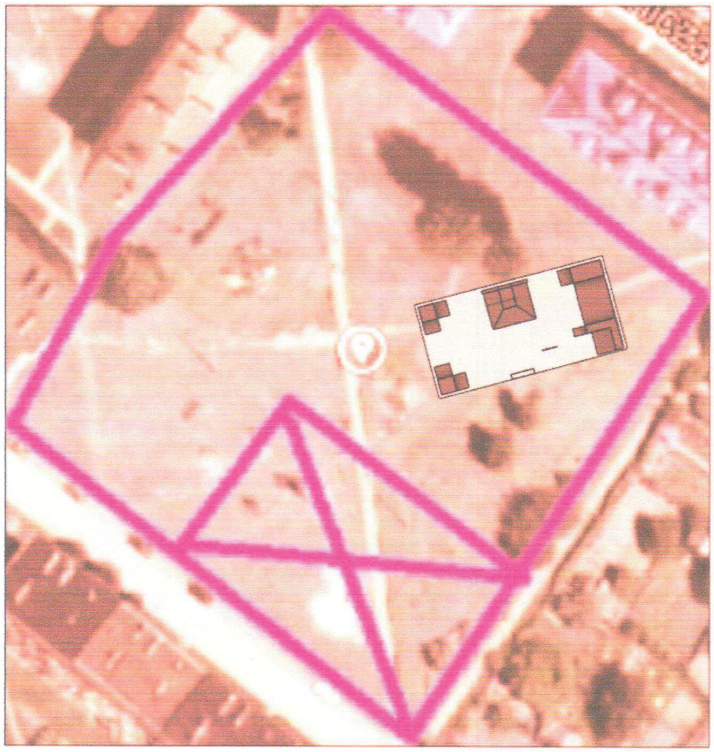
Strefa bezpieczeństwa