WBU

URZĄD MIEJSKI W ZABRZU
Pasaż Obsługi Pasażera
ul. Szkolna
data wpływu 2016 -08- 31
Nr 1-119008-2016
Liczba załączników

Urząd Miejski w Zabrzu
000024316

Załącznik Nr 1 do Regulaminu wyboru projektów mieszkańców w ramach Zabrzańskiego Budżetu Partycypacyjnego

WNIOSEK – PROJEKT MIESZKAŃCA W RAMACH ZABRZAŃSKIEGO BUDŻETU PARTYCYPACYJNEGO

NAZWA PROJEKTU *(max 150 znaków)*	Centrum Rekreacji i Sportu Boisko wielofunkcyjne
WARTOŚĆ PROJEKTU BRUTTO	307 000 zł
DANE WNIOSKODAWCY	
Imię	
Nazwisko	
PESEL	
MIEJSCE ZAMELDOWANIA:	
ULICA	
NR DOMU	NR MIESZKANIA
KOD POCZTOWY	**Zabrze**
Telefon kontaktowy*	
e-mail*	

* Można podać tylko jedną z powyższych informacji: telefon lub e-mail, zalecane podanie obydwóch.

Streszczenie projektu (max 250 znaków)

Teren na Stadionie MKS Zabrze-Zabrze. Projekt obejmuje powstanie boiska wielofunkcyjnego z oświetleniem. Wniosek jest zgodny z planami Rady Dzielnicy Zabrze-Północ odnośnie utworzenia w dzielnicy Osiedlowego Centrum Rekreacji i Sportu.

Proszę wskazać kategorię projektu (max 3 kategorie)

- ☐ edukacja
- ☐ kultura
- ☒ sport
- ☐ ochrona środowiska
- ☐ zdrowie
- ☐ inna *(proszę określić)*
- ☐ pomoc społeczna
- ☐ zieleń miejska
- ☐ przestrzeń publiczna
- ☐ drogi / komunikacja
- ☐ telekomunikacja

Lokalizacja projektu	
Proszę wskazać nazwę dzielnicy, w której projekt będzie realizowany (w przypadku projektu realizowanego w kilku dzielnicach proszę wskazać tylko jedną dzielnicę – dzielnicę wiodącą)	
☐ Biskupice	☐ Mikulczyce
☐ Centrum Południe	☐ Osiedle Mikołaja Kopernika
☐ Centrum Północ	☐ Osiedle Młodego Górnika
☐ Grzybowice	☐ Osiedle Tadeusza Kotarbińskiego
☐ Guido	☐ Pawłów
☐ Helenka	☐ Rokitnica
☐ Kończyce	☒ Zaborze Północ
☐ Maciejów	☐ Zaborze Południe
☐ Makoszowy	☐ Zandka

Ulica, nr domu / skrzyżowanie ulic / ciąg ulic	ul. Wyciska 5a w Zabrzu Stadion MKS Zaborze – Zabrze

Informacje uściślające lokalizację (jeśli zasadne)	dołączono mapkę

Jeśli to możliwe prosimy o wskazanie numerów działek ewidencyjnych *[do sprawdzenia: http://gis.um.zabrze.pl/umzabrze/open.jsp (skala nie mniejsza niż 1:2000) albo http://siot.um.zabrze.pl/imap/?gpmap=gp0 (skala nie mniejsza niż 1:1000)]*
2166/59

☐ W przypadku, gdy dysponentem w/w działek jest podmiot inny niż Miasto Zabrze, jako załącznik do niniejszego wniosku przedstawiam oświadczenie – wstępną zgodę dysponenta działek na inwestycję według wzoru określonego w Załączniku Nr 2.

Zasięg oddziaływania projektu
Projekt będzie służył mieszkańcom Dzielnicy Zaborze-Północ oraz dzielnic sąsiednich oraz uczniom szkół znajdujących się w dzielnicy Zaborze-Północ (min 2 SSnr 1), którzy będą mogli w okresie letnio-wiosenno-jesiennym odbywać lekcje wychowania fizycznego, zawodnikom klub MKS Zaborze-Zabrze oraz mieszkańcom dzielnicy. Boisko będzie ogólnodostępne dla mieszkańców, którzy będą mogli aktywnie (ruch to zdrowie) spędzać wolny czas

Szacunkowo określona ilość osób korzystających z projektu po jego realizacji (beneficjentów)
ok 2000 os/miesiąc (szkoły, klub, mieszkańcy)

Opis zasad publicznej dostępności efektów realizacji projektu, określenie proponowanego dysponenta efektów realizacji projektu (a w sytuacji kiedy uzasadnione — opis przebiegu realizacji projektu).
Realizacja obejmuje stworzenie projektu, przygotowania terenu z wykorzystaniem obecnej infrastruktury (wykonanie rowów drenarskich, obrzeża, wyk oświetlenia, zabudowa piłkochwytów za bramkami, wyk tablicy z regulaminem, montaż słupów mobilnych do siatkówki i tenisa ziemnego, montaż 2 koszy do koszykówki, montaż nawierzchni z trawy syntetycznej na podbudowie kwarcowej z liniami do gry w piłkę siatkową, w tenisa ziemnego i koszykówki. Dysponentem obiektu będzie Prezes MKS Zaborze – Zabrze

Przewidywane cele do osiągnięcia
Obecnie na dzielnicy Zabrze-Północ nie ma bezpiecznego boiska wielofunkcyjnego (piłka ręczna, siatkówka, koszykówka, tenis ziemny) - Brak jest miejsc, w których można bezpiecznie i w komfortowych warunkach (oprócz piłki nożnej) aktywnie z całymi rodzinami spędzać wolny czas. Obiekt ten (boisko wielofunkcyjne) w jeszcze większym stopniu pomoże w integracji społeczności dzielnicy a także pozwoli uzyskać dobre warunki do prowadzenia zajęć sportowych. Boisko wielofunkcyjne w znacznym stopniu poprawi estetykę stadionu MKS Zabrze-Zabrze oraz wizerunek miasta Zabrze u mieszkańców oraz u licznie odwiedzających ludzi z poza Zabrza.

Szacunkowy kosztorys realizacji projektu (w razie potrzeby proszę rozszerzyć lub dołączyć w formie załącznika)			
Lp	Element kosztu	Wartość	Podstawa szacunku
	Wykonanie podbudowy, obrzeży, drenażu, tulejek pod montaż bramek i kosz i słupów ok 900 m²	100.000	ceny podane przez internet
	Zakup i montaż piłkochwytów i bramek, kosz i siatek do siatkówk. i tenisa i na bramki 3x2m	25 000	
	Zakup i montaż sztucznej trawy na podbudowie kwarcowej, wykonanie linii do piłkarskiej, siatkowej, koszykówki i tenisa	100 000	
	Zakup i montaż oświetlenia + projekt	50 000	
	Wykonanie i montaż tablicy z aluminiem Zakup i montaż 2 koszy na śmieci	2 000	
	Wykonanie dokumentacji projektowej	30 000	
—	Wartość projektu brutto	307 000	—

☐ Do wniosku dołączam dodatkową kartę (dodatkowe karty) z szacunkowym kosztorysem; liczba kart:

- Oświadczam, iż wszystkie informacje podane w formularzu, w tym o zameldowaniu na terenie Miasta Zabrze, są zgodne z aktualnym stanem faktycznym.
- Wyrażam zgodę na publikację projektu oraz moich imienia i nazwiska w związku z realizacją procedury Zabrzańskiego Budżetu Partycypacyjnego.
- Do wniosku dołączam listę osób popierających wniosek (liczącą nie mniej niż 15 osób).
- Wyrażam zgodę na przetwarzanie moich danych osobowych dla potrzeb związanych z wyborem projektów mieszkańców w ramach Zabrzańskiego Budżetu Partycypacyjnego (zgodnie z odpowiednimi przepisami dotyczącymi ochrony danych osobowych)*.
- Oświadczam, że jestem uprawniona / uprawniony, zgodnie z Regulaminem Zabrzańskiego Budżetu Partycypacyjnego, do zgłoszenia wniosku ponieważ jestem zameldowana / zameldowany na terenie Zabrza oraz na dwa dni robocze przed rozpoczęciem przyjmowania wniosków z projektami ukończyłam / ukończyłem 16 lat.
- Jestem świadoma(-my) możliwości weryfikacji zamieszczonych przeze mnie danych na podstawie dostępnych miastu Zabrze rejestrów, ewidencji lub innych danych. Jestem również świadoma(-my) odpowiedzialności wynikającej z podawania nieprawdziwych informacji i składania nieprawdziwych oświadczeń.

Zabrze, dnia 30.08.2016. ....
Podpis wnioskodawcy

- Wyrażam zgodę na przetwarzanie moich danych osobowych w celu przesyłania kanałami elektronicznymi informacji na temat przyszłych wydarzeń związanych z budżetem partycypacyjnych (w tym na temat kolejnych edycji)**.

Zabrze, dnia 30.08.2016. ....
Podpis wnioskodawcy

- Wyrażam zgodę na przetwarzanie moich danych osobowych w celu przesyłania kanałami elektronicznymi informacji związanych z badaniem opinii na temat budżetu partycypacyjnego**.

Zabrze, dnia 30.08.2016 ....
Podpis wnioskodawcy

---

* Administratorem danych jest Prezydent Miasta Zabrze z siedzibą w Zabrzu, ul. Powstańców Śląskich 5-7. Dane osobowe przetwarzane są wyłącznie w celu realizacji budżetu partycypacyjnego w mieście Zabrze i nie będą wykorzystane do innych celów. Osobie, której dane dotyczą, przysługuje prawo dostępu do treści jej danych oraz możliwość ich poprawiania. Podanie danych jest dobrowolne jednak bez ich podania nie jest możliwe uczestnictwo w budżecie partycypacyjnym.

** Zgoda opcjonalna, jej brak nie uniemożliwia rozpatrzenie wniosku, mieszkaniec ma prawo cofnięcia zgody w każdej chwili.

Internetowy Serwis Map UM Zabrze

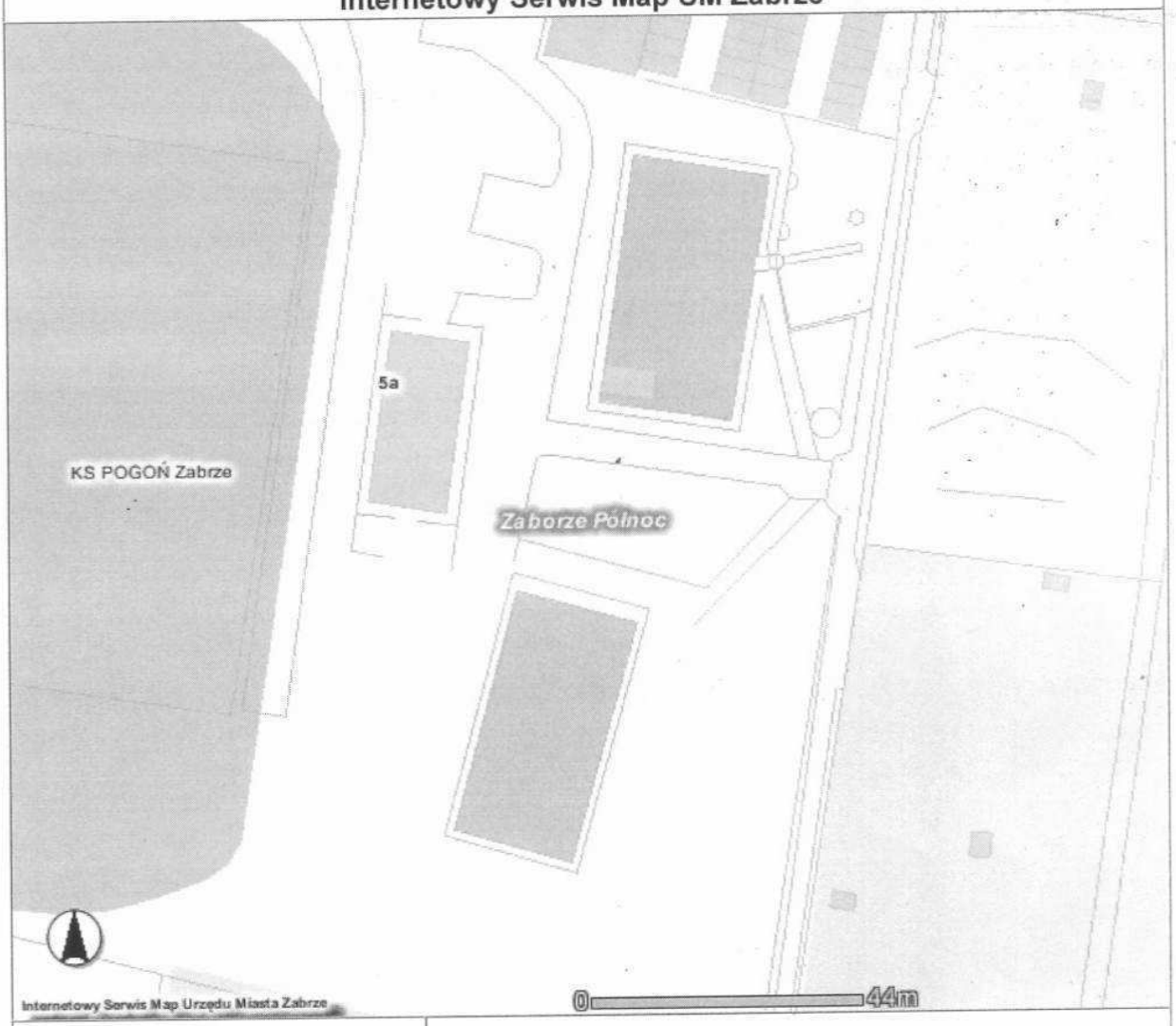

selekcja Osie ulic
Zabytki techniki
Oferty
Punkty adresowe
Osie ulic
Dzielnice
Krawędzie ulic
Tory kolejowe
KG
TD
TG
TS

Budynki
Obiekty wodne
Cmentarze
Zieleń
Obiekty sportu i rekreacji
Ogrody, Parki
Tereny przemysłowe
Jednostki ewidencyjne

Internetowy Serwis Map UM Zabrze

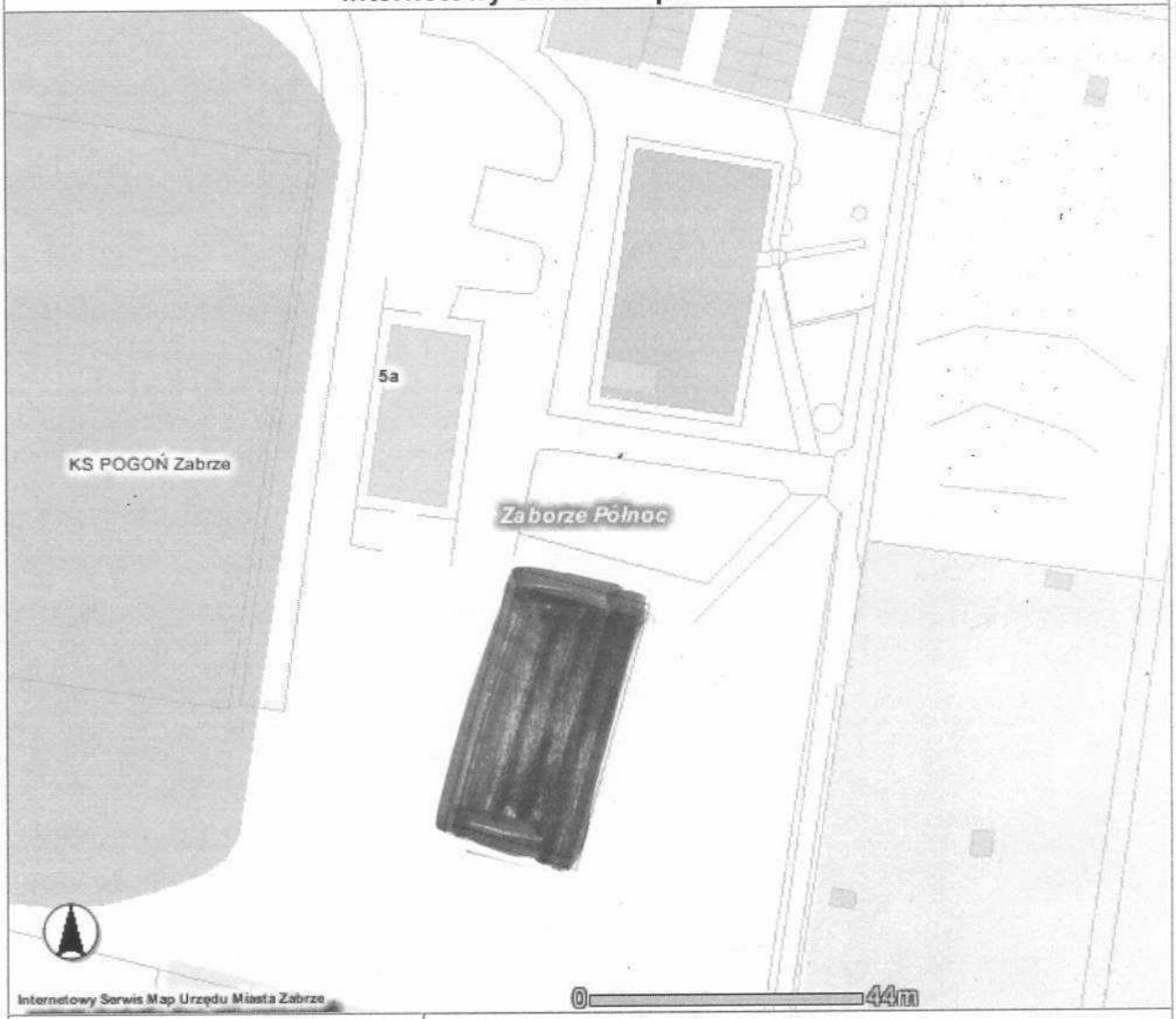

selekcja Osie ulic
Zabytki techniki
Oferty
Punkty adresowe
Osie ulic
Dzielnice
Krawędzie ulic
Tory kolejowe
KG
TD
TG
TS

Budynki
Obiekty wodne
Cmentarze
Zieleń
Obiekty sportu i rekreacji
Ogrody, Parki
Tereny przemysłowe
Jednostki ewidencyjne