

CZĘŚĆ 2: OKREŚLENIE PROJEKTU	
Ⓞ Informacja: projekt powinien mieć charakter inwestycyjny albo remontowo – modernizacyjny.	
NAZWA PROJEKTU (max 150 znaków)	Strefa aktywności lokalnej w dzielnicy Słoneczna Dolina - Etap 1 budowa placu zabaw wraz elementami siłowni zewnętrznej
WARTOŚĆ PROJEKTU BRUTTO	150 568,00PLN
STRESZCZENIE PROJEKTU (max 250 znaków)	
<p>Budowa placu zabaw wraz elementami siłowni zewnętrznej (Etap 1) na Osiedlu Słoneczna Dolina w celu zapewnienia warunków zabawy, aktywności fizycznej i integracji dzieci, młodzieży i dorosłych.</p> <p>Zakres projektu (etap 1): plac zabaw z urządzeniami zabawowymi oraz nawierzchnią piaskową; piaskownica; elementy siłowni zewnętrznej; ławki i kosze;</p>	
PROSZĘ WSKAZAĆ KATEGORIĘ PROJEKTU (max. 3 kategorie)	
<input type="checkbox"/> edukacja	<input checked="" type="checkbox"/> zdrowie
<input type="checkbox"/> kultura	<input type="checkbox"/> pomoc społeczna
<input checked="" type="checkbox"/> sport	<input type="checkbox"/> zieleni miejska
<input type="checkbox"/> ochrona środowiska	<input checked="" type="checkbox"/> przestrzeń publiczna
<input type="checkbox"/> inna: (proszę określić)	<input type="checkbox"/> drogi / komunikacja
	<input type="checkbox"/> telekomunikacja
CZĘŚĆ 3: PULA, DO KTÓREJ PROJEKT JEST SKŁADANY	
Proszę wskazać nazwę jednostki pomocniczej, w której projekt będzie realizowany lub zaznaczyć, że projekt składany jest do puli, która obejmuje całe Zabrze.	
<input type="checkbox"/> pula obejmująca całe Zabrze (projekt ogólnomiejski).	
<input checked="" type="checkbox"/> projekt dzielnicowy.	
W przypadku zaznaczenia w poprzednim polu wyboru „projekt dzielnicowy” proszę wskazać odpowiednią dzielnicę (jednostkę pomocniczą).	
<input type="checkbox"/> Biskupice	<input type="checkbox"/> Kończyce
<input type="checkbox"/> Centrum Południe	<input type="checkbox"/> Maciejów
<input type="checkbox"/> Centrum Północ	<input type="checkbox"/> Makoszowy
<input type="checkbox"/> Grzybowice	<input type="checkbox"/> Mikulczyce
<input type="checkbox"/> Guido	<input checked="" type="checkbox"/> Osiedle Mikołaja Kopernika
<input type="checkbox"/> Hełenka	<input type="checkbox"/> Osiedle Młodego Górnika
	<input type="checkbox"/> Osiedle Tadeusza Kotarbińskiego
	<input type="checkbox"/> Pawłów
	<input type="checkbox"/> Rokitnica
	<input type="checkbox"/> Zaborze Północ
	<input type="checkbox"/> Zaborze Południe
	<input type="checkbox"/> Zandka
ULICA, NR DOMU / SKRZYŻOWANIE ULIC / CIĄG ULIC	Ul. Merkurego, Osiedle Słoneczna Dolina, Zabrze,
informacje uściślające lokalizację (jeśli zasadne)	Teren wzdłuż północnej krawędzi ulicy Merkurego od skrzyżowania ul. Merkurego z ul. Lawendową, przez skrzyżowanie z ul. Jowisza, aż do końca ul. Merkurego (do granicy ul. Korfantego)
JESLI TO MOŻLIWE PROSIMY O WSKAZANIE NUMERÓW DZIAŁEK EWIDENCYJNYCH (do sprawdzenia: http://gis.um.zabrze.pl/umzabrze/open.jsp (skala nie mniejsza niż 1:25 000))	
nr działki: 871/24; opcjonalnie: 330/24 – wzdłuż ul. Merkurego, południowa krawędź. 1752/1 i 257/24	

CZĘŚĆ 4: UZASADNIENIE PROJEKTU**ZASIĘG ODDZIAŁYWANIA PROJEKTU**

Projekt oddziaływać będzie bezpośrednio na obecnych mieszkańców Osiedla Słoneczna Dolina i Nowy Dwór w ilości ok. 450 gospodarstw domowych tj. ok 1575 osób.

Ponadto, z infrastruktury będą korzystać również:

- reszta mieszkańców osiedla Mikołaja Kopernika (na wschód od ul. Korfantego) ok 5640 osób.

- mieszkańcy części dzielnicy Mikulczyce – ul. Jana Heweliusza, ul. 11 Listopada.

- pozostali mieszkańcy miasta Zabrze.

Pod względem struktury wieku głównymi użytkownikami infrastruktury będą: dzieci przedszkolne, szkolne, młodzież. Z infrastruktury będą również korzystać dorośli – osoby pracujące aktywnie uprawiające sport, jak również osoby dorosłe na emeryturze – dziadkowie opiekujący się dziećmi.

DLA JAKICH GRUP ODBIORCÓW (BENEFICJENTÓW) PROJEKT JEST PRZEZNACZONY

- | | |
|--|---|
| <input checked="" type="checkbox"/> Dzieci | <input checked="" type="checkbox"/> Dorośli |
| <input checked="" type="checkbox"/> Młodzież | <input checked="" type="checkbox"/> Osoby starsze |
| <input checked="" type="checkbox"/> Osoby z niepełnosprawnościami | <input type="checkbox"/> Przyroda |
| <input type="checkbox"/> Inne grupy beneficjentów, proszę określić | |

SZACUNKOWO OKREŚLONA ILOŚĆ OSÓB KORZYSTAJĄCYCH Z PROJEKTU PO JEGO REALIZACJI (beneficjentów)
[proszę oszacować liczbę beneficjentów]

Słoneczna Dolina, Nowy Dwór: Dzieci, młodzież: 675; Dorośli: 900

Osiedle Mikołaja Kopernika: Dzieci, młodzież: 2417; Dorośli: 3223

Łącznie: Dzieci, młodzież: 3092; Dorośli: 4123

OPIS ZASAD PUBLICZNEJ DOSTĘPNOŚCI EFEKTÓW REALIZACJI PROJEKTU, OKREŚLENIE PROPONOWANEGO DYSPONENTA EFEKTÓW REALIZACJI PROJEKTU (a w sytuacji kiedy uzasadnione — opis przebiegu realizacji projektu).

Inwestycja – budowa placu zabaw z elementami siłowni zewnętrznej zostanie zlokalizowana na działce, której właścicielem i dysponentem jest Miasto Zabrze. Właścicielem działki, jak i środków trwałych powstałych w ramach projektu będzie Miasto Zabrze.

Infrastruktura będzie publicznie dostępna, nieodpłatna, wyeliminowane zostaną bariery architektoniczne ograniczające dostęp dla osób niepełnosprawnych.

Powstałą infrastrukturą będzie zarządzać Miasto Zabrze, chyba, że do tego celu zostanie powołana przez Miasto odrębna jednostka.

PRZEWIDYWANE CELE DO OSIĄGNIĘCIA**Cele bezpośrednie:**

Budowa placu zabaw z urządzeniami zabawowymi o nawierzchni piaskowej z piaskownicą, elementami siłowni zewnętrznej, ławkami.

Zagospodarowanie terenu wokół placu zabaw.

Stworzenie w samym centrum osiedla Słoneczna Dolina/Nowy Dwór strefy aktywności lokalnej, integracji mieszkańców osiedla.

Integracja mieszkańców osiedla, w szczególności dzieci i młodzieży.

Aktywizacja ruchowa dzieci, młodzieży i dorosłych.

Wzrost atrakcyjności terenów inwestycyjnych na osiedlu dedykowanych rodzinom z dziećmi jak również osobom starszym.

Wzrost bezpieczeństwa na osiedlu, zapewnienie bezpiecznej aktywności dzieciom.

Zrównoważony rozwój miasta ukierunkowany na wzrost integracji mieszkańców, wzrost liczby mieszkańców, wzrost atrakcyjności Miasta Zabrze.

CZĘŚĆ 5: SZACUNKOWY KOSZT PROJEKTU

SZACUNKOWY KOSZTORYS REALIZACJI PROJEKTU, (W RAZIE POTRZEBY PROSZĘ ROZSZERZYĆ LUB DOŁĄCZYĆ W FORMIE ZAŁĄCZNIKA)

Lp	Element kosztu	Wartość	Podstawa szacunku
1	Budowa placu zabaw obejmująca urządzenia zabawowe oraz nawierzchnię piaskową	90 000,00 PLN	Cennik Miejski
2	Budowa piaskownicy z obrzeżami drewnianymi oraz z siedziskami o wymiarach 3,0 x 3,0 m	6600,00 PLN	Cennik Miejski
3	Montaż ławki z fundamentem z oparciem, 2 szt, cena jednostkowa 1800 PLN	3600,00 PLN	Cennik Miejski
4	Elementy siłowni zewnętrznych: surfer / wahadło + narty biegówki	9500,00 PLN	Cennik Miejski
5	Elementy siłowni zewnętrznych: piechur + orbitrek	8900,00 PLN	Cennik Miejski
6	Elementy siłowni zewnętrznych: prasa- nożna + wioślarz	8200,00 PLN	Cennik Miejski
7	Zakup i montaż kosza na śmieci (poj. ok. 50 litrów)	800,00 PLN	Cennik Miejski
8	Wykonanie dokumentacji projektowej, 15%	19 140,00 PLN	Cennik Miejski
9	Prowadzenie nadzoru inwestorskiego, 3%	3 828,00 PLN	Cennik Miejski
—	Wartość projektu brutto	150 568,00 PLN	—

Do wniosku dołączam następujące załączniki:

Liczba kart

Mapka z lokalizacją inwestycji (działka nr 871/24)

Strefa aktywności lokalnej w dzielnicy Słoneczna Dolina - Etap 1 budowa placu zabaw wraz elementami siłowni zewnętrznej

Strefa aktywności lokalnej w dzielnicy Słoneczna Dolina - Etap 2 budowa boiska wielofunkcyjnego.

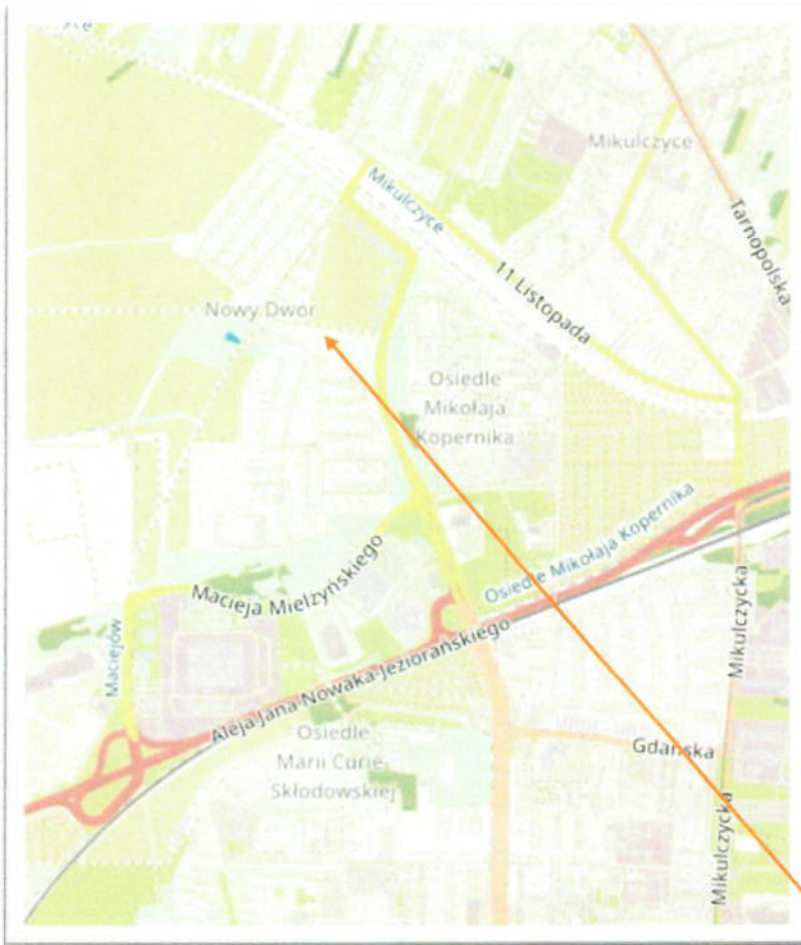

Lokalizacje alternatywne:

Działka 330/24, przy ul. Merkurego



Działka 1752/1 i 257/24 przy ul. Marsa.

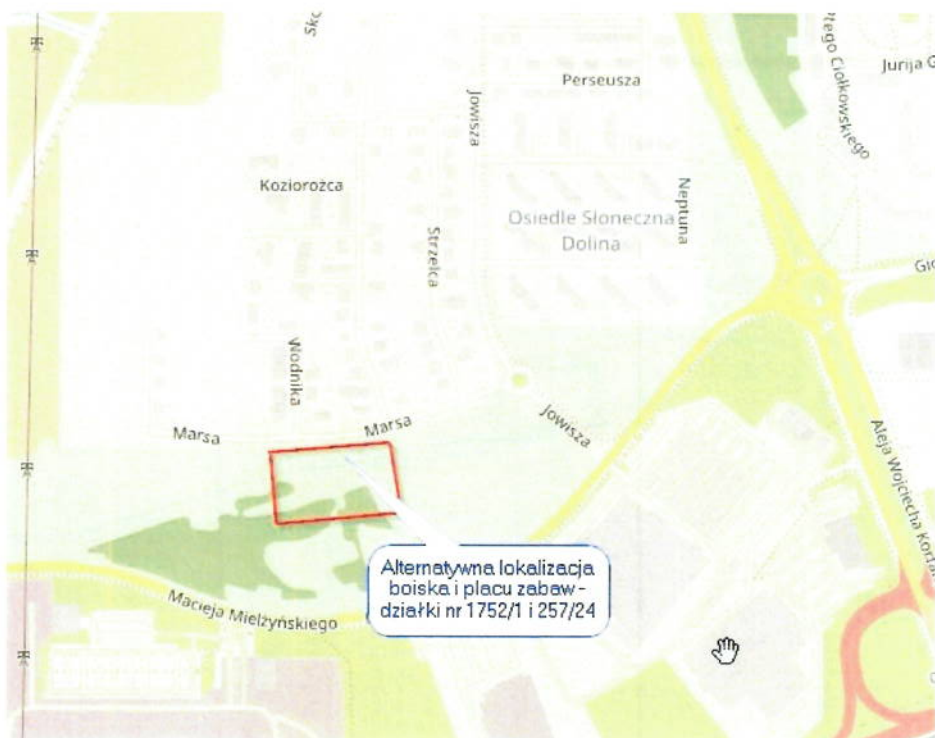

Załącznik Nr 1
do Uchwały Nr LVIII/760/10
Rady Miejskiej w Zabrzu
z dnia 13 września 2010 r.

Rysunek planu z wrysem ze studium uwarunkowań i kierunków
zagospodarowania przestrzennego Miasta Zabrze

