

CZĘŚĆ 2: OKREŚLENIE PROJEKTU

Ⓞ Informacja: projekt powinien mieć charakter inwestycyjny albo remontowo – modernizacyjny.

NAZWA PROJEKTU
(max 150 znaków) Plac zabaw „DOKUŚ”

WARTOŚĆ PROJEKTU
BRUTTO 160 729,02

STRESZCZENIE PROJEKTU (max 250 znaków)

Budowa nowego placu zabaw na istniejącym podłożu piaskowym (wymagana wymiana piasku) jest obecnie bardzo potrzebna, istniejący plac zabaw ma 14 lat i urządzenia znajdujące się tutaj wymagają wymiany. Nowy plac da nowe możliwości dzieciom, przyciągnie dzieci do Ośrodka a rodzicom pozwoli na wypoczynek w cieniu podczas wspólnej zabawy z dziećmi.

PROSZĘ WSKAZAĆ KATEGORIĘ PROJEKTU (max. 3 kategorie)

- | | | |
|---|--|--|
| <input type="checkbox"/> edukacja | <input checked="" type="checkbox"/> zdrowie | |
| <input type="checkbox"/> kultura | <input type="checkbox"/> pomoc społeczna | <input type="checkbox"/> drogi / komunikacja |
| <input checked="" type="checkbox"/> sport | <input type="checkbox"/> zielen miejska | <input type="checkbox"/> telekomunikacja |
| <input type="checkbox"/> ochrona środowiska | <input checked="" type="checkbox"/> przestrzeń publiczna | |
| <input type="checkbox"/> inna (proszę określić) | | |

CZĘŚĆ 3: PULA, DO KTÓREJ PROJEKT JEST SKŁADANY

Proszę wskazać nazwę jednostki pomocniczej, w której projekt będzie realizowany lub zaznaczyć, że projekt składany jest do puli, która obejmuje całe Zabrze

- pula obejmująca całe Zabrze (projekt ogólnomiejski),
 projekt dzielnicowy.

W przypadku zaznaczenia w poprzednim polu wyboru „projekt dzielnicowy” proszę wskazać odpowiednią dzielnicę (jednostkę pomocniczą).

- | | | |
|---|---|--|
| <input type="checkbox"/> Biskupice | <input checked="" type="checkbox"/> Kończyce | <input type="checkbox"/> Osiedle Tadeusza Kotarbińskiego |
| <input type="checkbox"/> Centrum Południe | <input type="checkbox"/> Maciejów | <input type="checkbox"/> Pawłów |
| <input type="checkbox"/> Centrum Północ | <input type="checkbox"/> Makoszowy | <input type="checkbox"/> Rokitnica |
| <input type="checkbox"/> Grzybowice | <input type="checkbox"/> Mikulczyce | <input type="checkbox"/> Zaborze Północ |
| <input type="checkbox"/> Guido | <input type="checkbox"/> Osiedle Mikołaja Kopernika | <input type="checkbox"/> Zaborze Południe |
| <input type="checkbox"/> Helenka | <input type="checkbox"/> Osiedle Młodego Górnika | <input type="checkbox"/> Zandka |

ULICA, NR. DOMU /
SKRZYŻOWANIE
ULIC / CIĄG ULIC Ulica Dorotki 3, Zabrze

Informacje uściślające
lokalizację (jeśli
zasadne) Miejski Ośrodek Kultury filia Dzielnicowy Ośrodek Kultury Kończyce

JESLI TO MOŻLIWE PROSIMY O WSKAZANIE NUMERÓW DZIAŁEK EWIDENCYJNYCH
[do sprawdzenia: <http://gis.um.zabrze.pl/umzabrze/open.jsp> (skala nie mniejsza niż 1:25 000)]

2747/178

CZĘŚĆ 4: UZASADNIENIE PROJEKTU**ZASIĘG ODDZIAŁYWANIA PROJEKTU**

Obecnie istniejący plac zabaw na terenie Dzielnicowego Ośrodka Kultury ma 14 lat. Części zamiennych do naprawy urządzeń już nie ma, w związku z tym zepsute urządzenia nienadające się do dalszej eksploatacji została zdemontowana. Istnieje potrzeba budowy nowego placu zabaw, który będzie spełniał oczekiwania dzieci i rodziców. Obszar placu zabaw jako nieliczny wśród placów jest zacieniony co podczas zabaw w czasie górowania słońca jest bezpieczne i przyjemne dla dzieci. Jest położony na ogrodzonym terenie Ośrodka Kultury, oddalonym od dróg. Podłoże piaskowe jest regularnie czyszczone a piaskownica codziennie przykrywana na noc.

DLA JAKICH GRUP ODBIORCÓW (BENEFICJENTÓW) PROJEKT JEST PRZEZNACZONY

- | | |
|--|--|
| <input checked="" type="checkbox"/> Dzieci | <input type="checkbox"/> Dorosli |
| <input type="checkbox"/> Młodzież | <input type="checkbox"/> Osoby starsze |
| <input type="checkbox"/> Osoby z niepełnosprawnościami | <input type="checkbox"/> Przyroda |
| <input type="checkbox"/> Inne grupy beneficjentów, proszę określić | |

SZACUNKOWO OKREŚLONA ILOŚĆ OSÓB KORZYSTAJĄCYCH Z PROJEKTU PO JEGO REALIZACJI (beneficjentów) [proszę oszacować liczbę beneficjentów]

Miesięcznie w sezonie około 400

OPIS ZASAD PUBLICZNEJ DOSTĘPNOŚCI EFEKTÓW REALIZACJI PROJEKTU, OKREŚLENIE PROPONOWANEGO DYSPONETA EFEKTÓW REALIZACJI PROJEKTU (a w sytuacji kiedy uzasadnione — opis przebiegu realizacji projektu).

Plac zabaw jest ogólnodostępny przez cały tydzień w godzinach pracy Dzielnicowego Ośrodka Kultury. Z placu zabaw korzystają dzieci przychodzące z rodzicami lub opiekunami jak również dzieci będące uczestnikami zajęć stałych w Dzielnicowym Ośrodku Kultury oraz biorące udział w feriach i wakacjach z Dokiem w mieście.

PRZEWIDYWANE CELE DO OSIĄGNIĘCIA

Plac zabaw będzie miejscem integracji dzieci i rodziców nie tylko z dzielnicy. Będzie stanowił bezpieczne miejsce zabaw.

CZĘŚĆ 5: SZACUNKOWY KOSZT PROJEKTU

SZACUNKOWY KOSZTORYS REALIZACJI PROJEKTU (W RAZIE POTRZEBY PROSZĘ ROZSZERZYĆ LUB DOLĄCZYĆ W FORMIE ZAŁĄCZNIKA)

Lp	Element kosztu	Wartość	Podstawa szacunku
1.	Huśtawka łączona		
2.	Hustawka spinner INOX		
3.	Hopek		
4.	Hula-Loop.01		
5.	Regulamin na metalowej nodze		
6.	Transport		
7.	Piaskownica kwadratowa o boku 1,2m		
8.	Utylizacja istniejących el.		
9.	Podłoże piaskowe		
10.	Projekt		
11.	Madagaskar z kolejką i Kopalnia Piasku		
—	Wartość projektu brutto	160 729.02	—

Do wniosku dołączam następujące załączniki:		Liczba kart
<input type="checkbox"/>	Lista poparcia — załącznik obowiązkowy tylko dla projektów składanych do puli ogólnomiejskiej .	
<input checked="" type="checkbox"/>	Zgoda kierownika miejskiej jednostki organizacyjnej na wykonanie projektu na terenie w trwałym zarządzie tego kierownika — załącznik obowiązkowy, gdy roboty budowlane mają być wykonane na takim terenie	1
<input checked="" type="checkbox"/>	Zgoda kierownika miejskiej jednostki organizacyjnej na przejęcie zarządzania rzeczą ruchomą powstałą w wyniku wykonania projektu — załącznik obowiązkowy, gdy rzeczy ruchome mają być zaliczone do środków (trwałych) tej jednostki	1
<input type="checkbox"/>	Mapka — załącznik fakultatywny	
<input checked="" type="checkbox"/>	Szkiec rozwiązania — załącznik fakultatywny	1
<input checked="" type="checkbox"/>	Kosztorys — załącznik fakultatywny (prosimy wstawić dodatkowe wiersze w części 5 niniejszego wniosku, a jeśli tego nie można zrobić prosimy dołączyć jeśli w części 5 wniosku jest za mało wierszy)	1
<input checked="" type="checkbox"/>	Ogólne wymagania dla wykonania i montażu urządzeń zabawowych	12
	Projektowane elementy placu zabaw	3
	Opis urządzeń placu zabaw	13

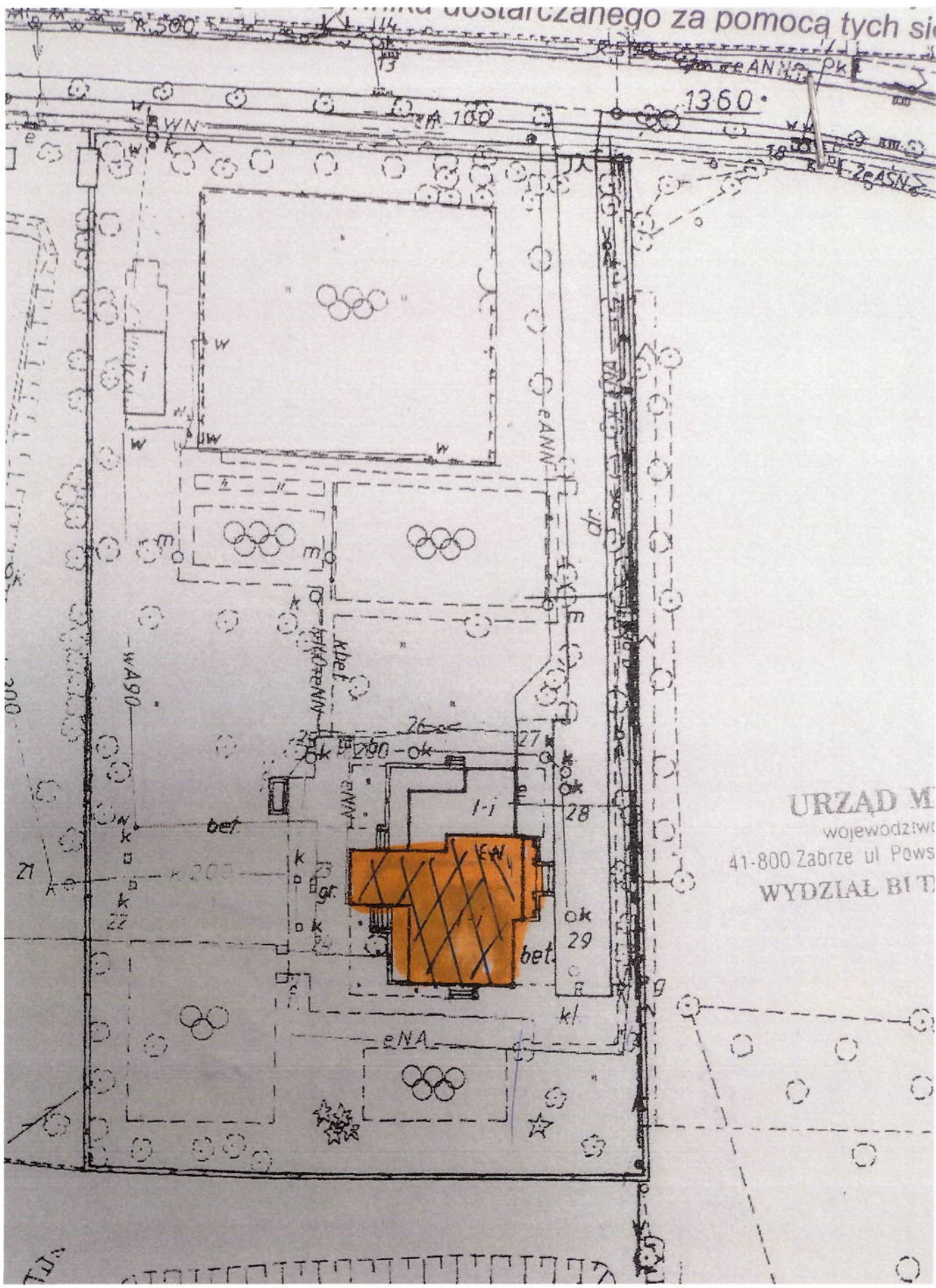

URZĄD M
wojewódzki
41-800 Zabrze ul. Powst
WYDZIAŁ B.T.