CZĘŚĆ 2: OKREŚLENIE PROJEKTU

ⓘ Informacja: projekt powinien mieć charakter inwestycyjny albo remontowo – modernizacyjny.

NAZWA PROJEKTU *(max 150 znaków)*	Modernizacja parku w Mikulczycach - oświetlenie,nowe alejki,remont pomnika,boisko do siatkówki plażowej,stół do ping-ponga
WARTOŚĆ PROJEKTU BRUTTO	250 000 zł

STRESZCZENIE PROJEKTU (max 250 znaków)

Oświetlenie głównej alejki parkowej wraz z siłownią i placem zabaw. Wytyczenie nowych alejek. Renowacja pomnika (grobu) poległych górników. Budowa boiska do siatkówki plażowej oraz montaż stołu do ping-ponga i elementów małej architektury.

PROSZĘ WSKAZAĆ KATEGORIĘ PROJEKTU (max. 3 kategorie)

☐ edukacja	☐ zdrowie	
☒ kultura	☐ pomoc społeczna	☐ drogi / komunikacja
☒ sport	☐ zieleń miejska	☐ telekomunikacja
☐ ochrona środowiska	☒ przestrzeń publiczna	
☐ inna *(proszę określić)*		

CZĘŚĆ 3: PULA, DO KTÓREJ PROJEKT JEST SKŁADANY

Proszę wskazać nazwę jednostki pomocniczej, w której projekt będzie realizowany lub zaznaczyć, że projekt składany jest do puli, która obejmuje całe Zabrze

☐ pula obejmująca całe Zabrze (projekt ogólnomiejski),

☒ projekt dzielnicowy.

W przypadku zaznaczenia w poprzednim polu wyboru „projekt dzielnicowy" proszę wskazać odpowiednią dzielnicę (jednostkę pomocniczą).

☐ Biskupice	☐ Kończyce	☐ Osiedle Tadeusza Kotarbińskiego
☐ Centrum Południe	☐ Maciejów	☐ Pawłów
☐ Centrum Północ	☐ Makoszowy	☐ Rokitnica
☐ Grzybowice	☒ Mikulczyce	☐ Zaborze Północ
☐ Guido	☐ Osiedle Mikołaja Kopernika	☐ Zaborze Południe
☐ Helenka	☐ Osiedle Młodego Górnika	☐ Zandka

ULICA, NR DOMU / SKRZYŻOWANIE ULIC / CIĄG ULIC	ul. Gabrieli Zapolskiej
Informacje uściślające lokalizację (jeśli zasadne)	Park w centralnej części osiedla

JEŚLI TO MOŻLIWE PROSIMY O WSKAZANIE NUMERÓW DZIAŁEK EWIDENCYJNYCH
[do sprawdzenia: http://gis.um.zabrze.pl/umzabrze/open.jsp (skala nie mniejsza niż 1:25 000)]

działki nr. 3970/38 oraz 3868/38

CZĘŚĆ 4: UZASADNIENIE PROJEKTU

ZASIĘG ODDZIAŁYWANIA PROJEKTU

Celem przedsięwzięcia jest uporządkowanie terenu parku oraz uzupełnienie przestrzeni publicznej aby była przystępna i atrakcyjna dla mieszkańców. Boisko do siatkówki oraz stół do ping-ponga byłyby wykorzystywane przez dzieci, młodzież a także dorosłych. Nowe alejki usprawnią poruszanie się po parku. Oświetlenie i odpowiednie umiejscowienie lamp pozwoli na korzystanie ze wszystkich atrakcji i urządzeń również po zmroku. Odnowienie pomnika to wartość kulturowa oraz ocalenie historii przed zapomnieniem. Realizując powyższe inwestycje przyczynimy się stworzenia miejsca, które będzie doskonałą alternatywą do spędzania wolnego czasu.

DLA JAKICH GRUP ODBIORCÓW (BENEFICJENTÓW) PROJEKT JEST PRZEZNACZONY

☒ Dzieci	☒ Dorośli
☒ Młodzież	☐ Osoby starsze
☐ Osoby z niepełnosprawnościami	☐ Przyroda
☐ Inne grupy beneficjentów, proszę określić	

SZACUNKOWO OKREŚLONA ILOŚĆ OSÓB KORZYSTAJĄCYCH Z PROJEKTU PO JEGO REALIZACJI (beneficjentów) [proszę oszacować liczbę beneficjentów]

Dzieci, młodzież i dorośli zamieszkujący dzielnicę. W zależności od pogody ok. 80 ~ 100 osób dziennie.

OPIS ZASAD PUBLICZNEJ DOSTĘPNOŚCI EFEKTÓW REALIZACJI PROJEKTU, OKREŚLENIE PROPONOWANEGO DYSPONENTA EFEKTÓW REALIZACJI PROJEKTU (a w sytuacji kiedy uzasadnione — opis przebiegu realizacji projektu).

Dysponentem obiektu proponujemy miasto Zabrze, które jest właścicielem terenu.

PRZEWIDYWANE CELE DO OSIĄGNIĘCIA

Celem projektu jest odnowienie i urozmaicenie przestrzeni publicznej w osiedlowym parku przy ul. Gabrieli Zapolskiej. Nowe alejki usprawnią ciągi komunikacyjne, proponujemy wytyczenie 3 nowych: do pomnika poległych górników, od placu zabaw to garaży oraz koło krzyża. Oświetlenie poprawi bezpieczeństwo nocą, 4 lampy zlokalizowane przy głównej alejce ustawione tak by swoim zasięgiem objęły plac zabaw i siłownię. Boisko do siatkówki plażowej (ogrodzone) o wymiarach pola gry 22x12 m. oraz stół do ping-ponga dla zwiększenia atrakcyjności tego terenu dla mieszkańców. Nowe ławki, kosze na śmieci i stojak dla rowerów rozmieszczone wzdłuż alejek. Przy okazji zostanie poddany renowacji pomnik (grób) górników tragicznie zmarłych w katastrofie w kopalni Abwehr, zakres robót powinien obejmować oczyszczenie, zabezpieczenie przed pochylaniem się i odnowienie napisów, ewentualnie ogrodzenie.
Jeżeli pozwoli na to budżet to również wybrukowanie głównej alejki parkowej.

CZĘŚĆ 5: SZACUNKOWY KOSZT PROJEKTU

SZACUNKOWY KOSZTORYS REALIZACJI PROJEKTU (W RAZIE POTRZEBY PROSZĘ ROZSZERZYĆ LUB DOŁĄCZYĆ W FORMIE ZAŁĄCZNIKA)

Lp	Element kosztu	Wartość	Podstawa szacunku
1.	Dokumentacja projektowa i nadzór inwestorski	20 000 zł	
2.	Oświetlenie, 5 słupów z oprawami	37 500 zł	na podstawie podobnych
3.	Alejki parkowe z nawierzchnią mineralną - 180m^2	27 000 zł	
4.	Boisko do siatkówki plażowej (wym. 22x12m) :	-	
-	podbudowa i wyrównanie terenu	50 000 zł	
-	nawierzchnia z piasku	500 zł	
-	ogrodzenie z siatki metalowej	10 000 zł	
-	słupy i siatka	5 000 zł	
5.	Elementy małej architektury: ławki, kosze na śmieci, stojak dla rowerów, stół do ping-ponga	12 000 zł	oraz wyliczenia
6.	Renowacja pomnika (grobu)	28 000 zł	cennik miejski
7.	Wybrukowanie głównej alejki	60 000 zł	projektów.
—	Wartość projektu brutto	250 000 zł	—

Do wniosku dołączam następujące załączniki:		Liczba kart
☐	Lista poparcia — załącznik obowiązkowy **tylko** dla projektów składanych do puli **ogólnomiejskiej**.	-
☐	Zgoda kierownika miejskiej jednostki organizacyjnej na wykonanie projektu na terenie w trwałym zarządzie tego kierownika — załącznik obowiązkowy, gdy roboty budowlane mają być wykonane na takim terenie	-
☐	Zgoda kierownika miejskiej jednostki organizacyjnej na przejęcie zarządzania rzeczą ruchomą powstałą w wyniku wykonania projektu — załącznik obowiązkowy, gdy rzeczy ruchome mają być zaliczone do środków (trwałych) tej jednostki	-
☒	Mapka — załącznik fakultatywny	1
☒	Szkic rozwiązania — załącznik fakultatywny	1
☐	Kosztorys — załącznik fakultatywny	-
☐	Inny, jaki	-

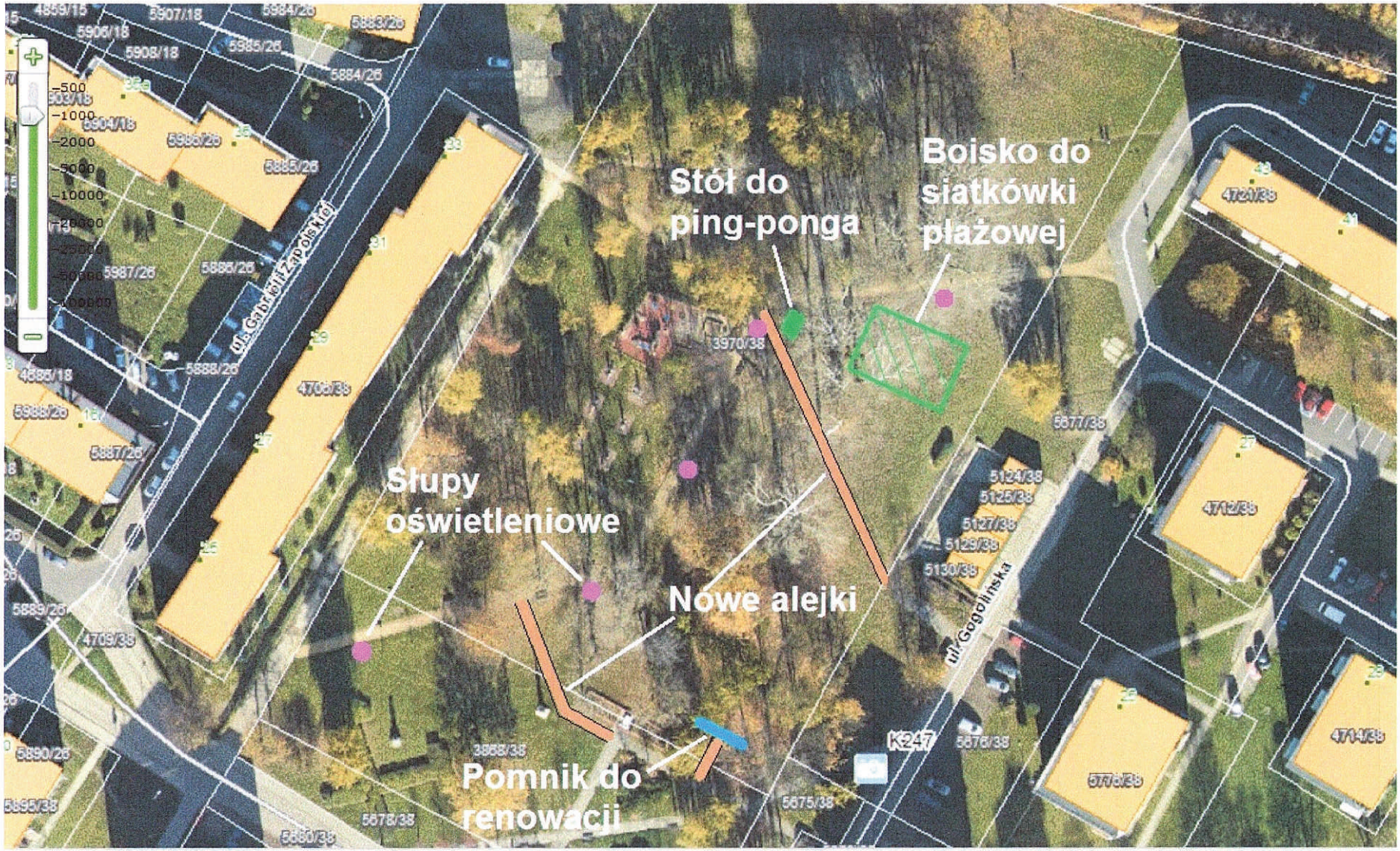

półrzędne ***X:*** 6555793.5 ***Y:*** 5578775.6 ***N:*** 0°0'0" ***E:*** 0°0'0" Aktywna warstwa **Punkty adresowe** Obiektów zaznaczonych **0**

Proponowane umiejscowienie elementów małej architektury

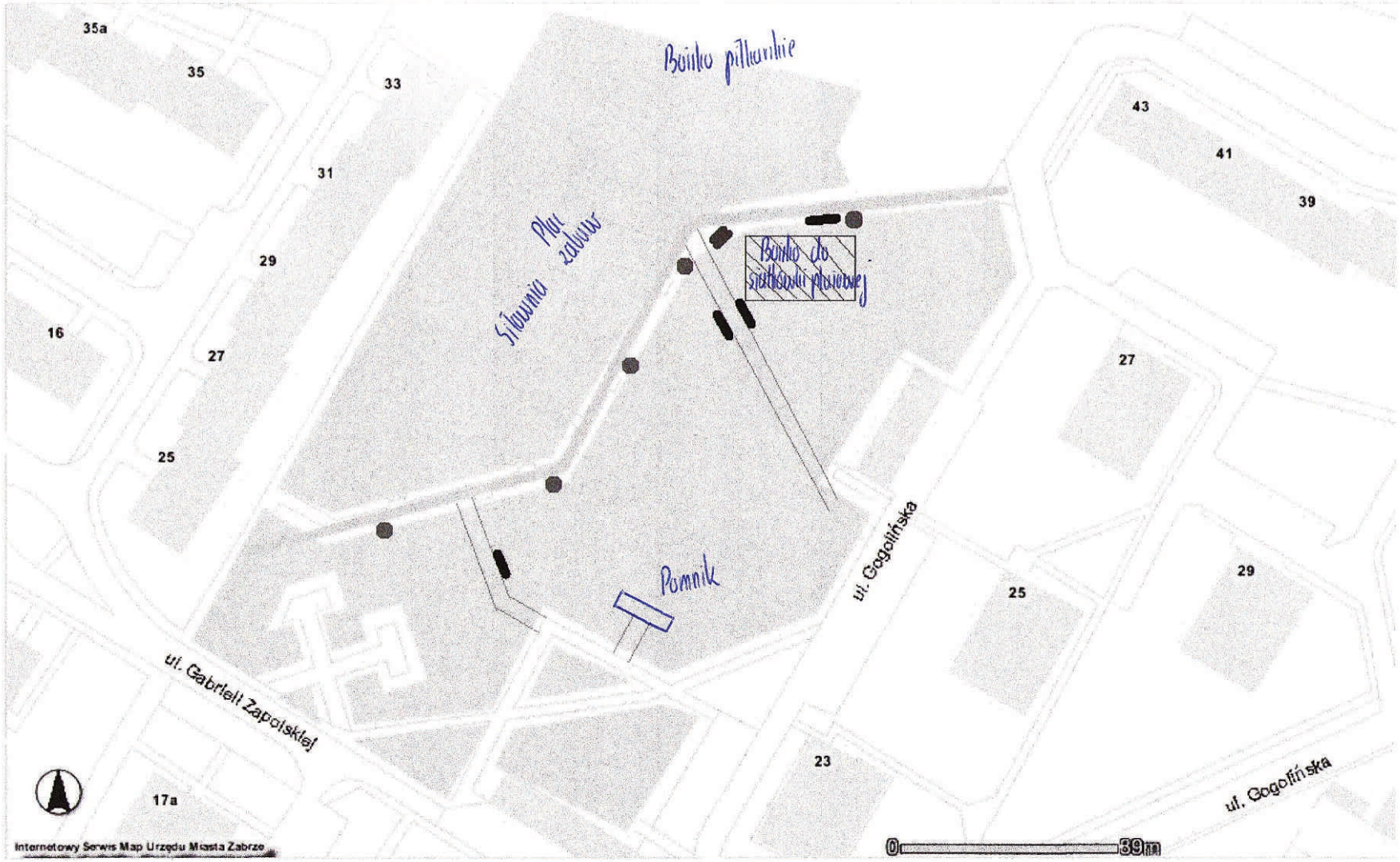

ławki
stół do ping-pong
lampy
główna alejka

Anonimizacja

URZĄD MIEJSKI W ZABRZU
Wydział Budżetu i Analiz Finansowych
wpłynęło dnia 22-07-2019
L. dz. 1-90454-2019
Przydzielono p. E. Mizerski

Urząd Miejski w Zabrzu
008764419

Zabrze, 22.07.2019r.

Skarbnik Miasta
Piotr Barczyk

Prośba dot. wniosku w 6 edycji Budżetu Partycypacyjnego

Zwracam się z prośbą o zmianę nazwy i treści złożonego przeze mnie wniosku w 6 edycji Budżetu Partycypacyjnego tj. Modernizacja parku w Mikulczycach - oświetlenie, alejki, remont pomnika, boisko do siatkówki plażowej.

Prośba wynika z powodu znacznego przekroczenia kosztorysu realizacji budowy boiska w tym samym parku, projekt P0027 w ramach 4 edycji Budżetu Partycypacyjnego. Realizacja zadania musiała zostać podzielona na dwa etapy. Dlatego w tegorocznej edycji zmuszony jestem zrezygnować z propozycji budowy boiska do siatkówki oraz zaprojektowania nowych alejek na poczet oświetlenia boiska piłkarskiego i elementów małej architektury. Reszta wniosku pozostaje bez zmian tj. oświetlenie parku, stół do ping-ponga i opcjonalny remont pomnika. Do prośby załączam zaktualizowany wniosek, którym proszę zastąpić wcześniej złożony.

Z poważaniem, wnioskodawca

Anonimizacja

CZĘŚĆ 2: OKREŚLENIE PROJEKTU

ⓘ Informacja: projekt powinien mieć charakter inwestycyjny albo remontowo – modernizacyjny.

NAZWA PROJEKTU *(max 150 znaków)*	Modernizacja parku w Mikulczycach i oświetlenie boiska
WARTOŚĆ PROJEKTU BRUTTO	250 000 zł

STRESZCZENIE PROJEKTU (max 250 znaków)

Oświetlenie głównej alejki parkowej wraz z siłownią i placem zabaw. Wytyczenie nowych alejek. Montaż stołu do ping-ponga i elementów małej architektury. Oświetlenie boiska sportowego.

PROSZĘ WSKAZAĆ KATEGORIĘ PROJEKTU (max. 3 kategorie)

☐ edukacja	☐ zdrowie	
☐ kultura	☐ pomoc społeczna	☐ drogi / komunikacja
☒ sport	☒ zieleń miejska	☐ telekomunikacja
☐ ochrona środowiska	☒ przestrzeń publiczna	
☐ inna *(proszę określić)*		

CZĘŚĆ 3: PULA, DO KTÓREJ PROJEKT JEST SKŁADANY

Proszę wskazać nazwę jednostki pomocniczej, w której projekt będzie realizowany lub zaznaczyć, że projekt składany jest do puli, która obejmuje całe Zabrze

☐ pula obejmująca całe Zabrze (projekt ogólnomiejski),

☒ projekt dzielnicowy.

W przypadku zaznaczenia w poprzednim polu wyboru „projekt dzielnicowy" proszę wskazać odpowiednią dzielnicę (jednostkę pomocniczą).

☐ Biskupice	☐ Kończyce	☐ Osiedle Tadeusza Kotarbińskiego
☐ Centrum Południe	☐ Maciejów	☐ Pawłów
☐ Centrum Północ	☐ Makoszowy	☐ Rokitnica
☐ Grzybowice	☒ Mikulczyce	☐ Zaborze Północ
☐ Guido	☐ Osiedle Mikołaja Kopernika	☐ Zaborze Południe
☐ Helenka	☐ Osiedle Młodego Górnika	☐ Zandka

ULICA, NR DOMU / SKRZYŻOWANIE ULIC / CIĄG ULIC	ul. Gabrieli Zapolskiej
Informacje uściślające lokalizację (jeśli zasadne)	Park w centralnej części osiedla

JEŚLI TO MOŻLIWE PROSIMY O WSKAZANIE NUMERÓW DZIAŁEK EWIDENCYJNYCH
[do sprawdzenia: http://gis.um.zabrze.pl/umzabrze/open.jsp (skala nie mniejsza niż 1:25 000)]

działki nr. 3970/38 oraz 3868/38

CZĘŚĆ 4: UZASADNIENIE PROJEKTU

ZASIĘG ODDZIAŁYWANIA PROJEKTU

Celem przedsięwzięcia jest uporządkowanie terenu parku oraz uzupełnienie przestrzeni publicznej aby była przystępna i atrakcyjna dla mieszkańców. Stół do ping-ponga byłby wykorzystywane przez dzieci, młodzież a także dorosłych. Nowe alejki usprawnią poruszanie się po parku. Oświetlenie i odpowiednie umiejscowienie lamp pozwoli na korzystanie ze wszystkich atrakcji i urządzeń również po zmroku. Realizując powyższe inwestycje przyczynimy się stworzenia miejsca, które będzie doskonałą alternatywą do spędzania wolnego czasu.
Na oświetlenie boiska i elementy małej architektury posiadamy gotowy projekt zrealizowany w ramach wniosku nr P0027 w IV edycji Budżetu Partycypacyjnego.

DLA JAKICH GRUP ODBIORCÓW (BENEFICJENTÓW) PROJEKT JEST PRZEZNACZONY

☒ Dzieci	☒ Dorośli
☒ Młodzież	☒ Osoby starsze
☐ Osoby z niepełnosprawnościami	☐ Przyroda
☐ Inne grupy beneficjentów, proszę określić	

SZACUNKOWO OKREŚLONA ILOŚĆ OSÓB KORZYSTAJĄCYCH Z PROJEKTU PO JEGO REALIZACJI (beneficjentów) [proszę oszacować liczbę beneficjentów]

Dzieci, młodzież i dorośli zamieszkujący dzielnicę. W zależności od pogody ok. 80 ~ 100 osób dziennie.

OPIS ZASAD PUBLICZNEJ DOSTĘPNOŚCI EFEKTÓW REALIZACJI PROJEKTU, OKREŚLENIE PROPONOWANEGO DYSPONENTA EFEKTÓW REALIZACJI PROJEKTU (a w sytuacji kiedy uzasadnione — opis przebiegu realizacji projektu).

Dysponentem obiektu proponujemy miasto Zabrze, które jest właścicielem terenu.

PRZEWIDYWANE CELE DO OSIĄGNIĘCIA

Celem projektu jest odnowienie i urozmaicenie przestrzeni publicznej w osiedlowym parku przy ul. Gabrieli Zapolskiej. Oświetlenie poprawi bezpieczeństwo nocą, 5 lamp zlokalizowanych przy głównej alejce ustawionych tak by swoim zasięgiem objęły plac zabaw i siłownię. Stół do ping-ponga dla zwiększenia atrakcyjności tego terenu dla mieszkańców. Nowe ławki, kosze na śmieci i stojak dla rowerów rozmieszczone wzdłuż alejek. Jeżeli pozwoli na to budżet to również zostanie poddany renowacji pomnik (grób) górników tragicznie zmarłych w katastrofie w kopalni Abwehr, zakres robót powinien obejmować oczyszczenie, zabezpieczenie przed pochylaniem się i odnowienie napisów, ewentualnie ogrodzenie.
W ramach wniosku zostały by tez wykonane prace na nowo powstającym boisku piłkarskim w parku, których z racji przekroczenia kosztorysu nie udało się zrealizować w 1 etapie inwestycji, tj. oświetlenie.

CZĘŚĆ 5: SZACUNKOWY KOSZT PROJEKTU

SZACUNKOWY KOSZTORYS REALIZACJI PROJEKTU (W RAZIE POTRZEBY PROSZĘ ROZSZERZYĆ LUB DOŁĄCZYĆ W FORMIE ZAŁĄCZNIKA)

Lp	Element kosztu	Wartość	Podstawa szacunku
1.	Oświetlenie boiska	-	
-	Etap 1	46 243,44 zł	cennik miejski
-	Etap 2	89 676,57 zł	
2.	Oświetlenie parku, 5 słupów z oprawami	47 500,05 zł	oraz
3.	Elementy małej architektury: ławki, kosze na śmieci, alejki	32 989,94 zł	
4.	Stół do ping-ponga	4 500 zł	
5.	Dokumentacja projektowa i nadzór inwestorski	12 500 zł	Projekt firmy „Primitem"
6.	Renowacja pomnika (grobu)	16 590 zł	
—	Wartość projektu brutto	250 000 zł	—

Do wniosku dołączam następujące załączniki:		Liczba kart
☐	Lista poparcia — załącznik obowiązkowy **tylko** dla projektów składanych do puli **ogólnomiejskiej**.	-
☐	Zgoda kierownika miejskiej jednostki organizacyjnej na wykonanie projektu na terenie w trwałym zarządzie tego kierownika — załącznik obowiązkowy, gdy roboty budowlane mają być wykonane na takim terenie	-
☐	Zgoda kierownika miejskiej jednostki organizacyjnej na przejęcie zarządzania rzeczą ruchomą powstałą w wyniku wykonania projektu — załącznik obowiązkowy, gdy rzeczy ruchome mają być zaliczone do środków (trwałych) tej jednostki	-
☒	Mapka — załącznik fakultatywny	1
☐	Szkic rozwiązania — załącznik fakultatywny	-
☐	Kosztorys — załącznik fakultatywny	-
☐	Inny, jaki	-

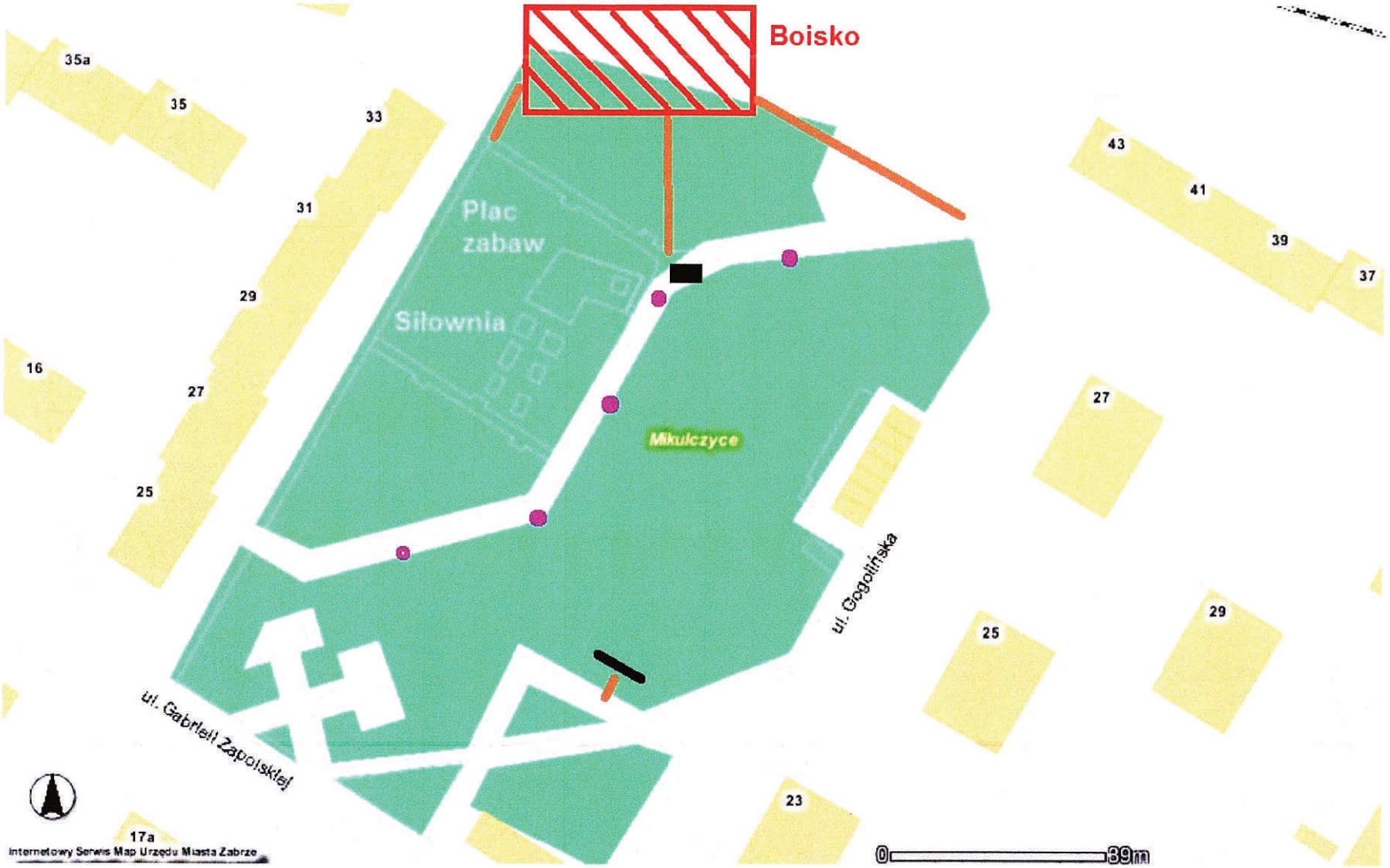

nowe alejki

słupy oświetleniowe

pomnik

stół do ping-ponga